

Denderleeuw *in beweging*

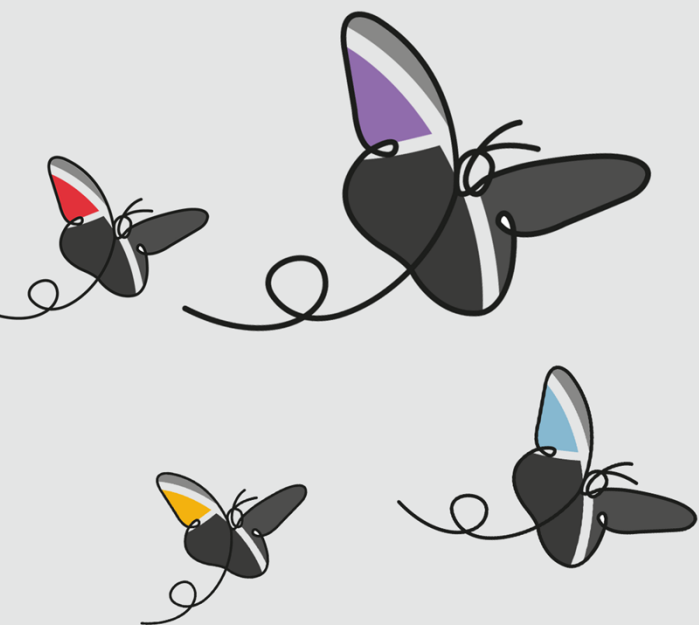

MEERJARENPLAN 2020-2025

PROEF- EN SALDIBALANS PER
31/12/2025



Gemeente Denderleeuw

A. De Cockstraat 1 - 9470 Denderleeuw
NIS-code: 41011

Algemeen directeur: Jimmy Geeraerts
Financieel directeur: Jo Waterloos

Denderleeuw
Vertrouwde schakel





Proef- en saldbalans per 31/12/2025

DENDERLEEIJW

PROEF-EN SALDIBALANS - Geconsolideerd

-- AR --	AR-OMSCHRIJVING	31/12/2024	DEBET	CREDIT	31/12/25
0120000	debiteuren wegens persoonlijke zekerheden	250 827,53	249 370,23		249 370,23
0130700	Crediteuren wegens borgstelling van financiële schuldenaangaen door Ilva	-231 815,75		231 815,75	-231 815,75
0130710	Crediteuren wegens borgstelling van financiële schulden aangegaan d...	-19 011,78		17 554,48	-17 554,48
0500000	Verplichting tot aankoopRekening courant bij Solva	8 621 683,79	8 845 753,72		8 845 753,72
0510000	Crediteuren wegens verplichting tot aankoopR/C Solva	-8 621 683,79		8 845 753,72	-8 845 753,72
0900000	Onbeschikbare gelden		186 666,67		186 666,67
0910000	Bestemde gelden			186 666,67	-186 666,67
0920000	Gecumuleerd budgettair resultaat van het boekjaar	9 893 093,84	11 737 139,99		11 737 139,99
0930000	Gecumuleerd budgettair resultaat vorig boekjaar	-9 893 093,84		11 737 139,99	-11 737 139,99
1090000	Saldo Beginbalans	-52 813 624,81		52 813 624,81	-52 813 624,81
1220000	Herwaarderingsreserves op financiële vaste activa	-4 081 148,74		4 081 148,74	-4 081 148,74
1400000	Overgedragen overschot	-2 553 990,97	115 062,84	3 746 275,15	-3 631 212,31
1500000	Investeringssubsidies en -schenkingen in kapitaal met vorder	-9 354 708,53		10 048 608,59	-10 048 608,59
1500009	Investeringssubsidies en -schenkingen in kapitaal met vorder ing op...	5 044 547,12	5 402 188,07		5 402 188,07
1520000	Investeringssubsidies in de vorm van terugbetaling van lenin gen	-688 152,42		295 885,71	-295 885,71
1520009	Investeringssubsidies in de vorm van terugbetaling van lenin gen - ...	392 266,71			
1580000	Bijdragen en schenkingen niet gekoppeld aan operationele activiteit...	-1 120,00		1 120,00	-1 120,00
1590000	Overige investerings-schenkingen	-2 331 496,84		2 331 496,84	-2 331 496,84
1590009	Overige investerings-schenkingen - verrekening	985 855,33	1 056 273,56		1 056 273,56
1600000	Voorzieningen voor pensioenen en soortgelijke verplichtingen	-4 674 668,97		4 787 964,51	-4 787 964,51
1600100	Voorzieningen voor responsabiliseringsbijdrage	-1 341 468,00		869 986,55	-869 986,55
1720000	Leasingschulden en soortgelijke schulden in het kader van PP	-1 223 415,30		1 245 994,39	-1 245 994,39
1733000	Schulden aan kredietinstellingen ten laste van het bestuur	-18 457 820,36		17 420 336,22	-17 420 336,22
2140000	Plannen en studies	474 328,71	474 328,71		474 328,71
2140009	Plannen en studies - afschrijvingen	-240 098,64		321 532,16	-321 532,16
2200000	Onbebouwde terreinen - gemeenschapsgoederen	3 059 203,88	3 169 841,58		3 169 841,58
2201000	Terreinen van gebouwen - gemeenschapsgoederen	3 807 134,13	3 807 134,13		3 807 134,13
2202000	Wegzate - gemeenschapsgoederen	7 294 299,26	7 353 621,62		7 353 621,62
2203000	Terreinen van waterlopen - gemeenschapsgoederen	28 898,00	28 898,00		28 898,00
2210000	Gebouwen - gemeenschapsgoederen	26 001 986,23	30 147 549,34		30 147 549,34
2210009	gebouwen - gemeenschapsgoederen - afschrijvingen	-10 802 674,36		11 648 478,87	-11 648 478,87
2220000	Bebouwde terreinen - gemeenschapsgoederen	3 414 023,10	5 132 891,58		5 132 891,58
2220009	Bebouwde terreinen - gemeenschapsgoederen - afschrijvingen	-962 130,25		1 145 298,93	-1 145 298,93
2240000	Wegen	36 447 604,51	37 136 615,17		37 136 615,17
2240009	Wegen - afschrijvingen	-27 295 495,11		27 998 055,26	-27 998 055,26
2250000	Overige infrastructuur betreffende de wegen	1 062 956,05	1 141 594,93		1 141 594,93
2250009	Overige infrastructuur betreffende de wegen - afschrijvingen	-701 300,89		779 647,66	-779 647,66
2260000	Waterlopen en waterbekkens	1 778,46	1 778,46		1 778,46
2260009	Waterlopen en waterbekkens - afschrijvingen	-1 185,64		1 239,53	-1 239,53
2270000	Andere onroerende infrastructuur	24 147 864,51	24 412 025,31		24 412 025,31
2270009	Andere onroerende infrastructuur - afschrijvingen	-14 309 283,05		14 895 825,13	-14 895 825,13
2280000	Andere onroerende infrastructuur	2 343,65	2 343,65		2 343,65
2280009	Andere onroerende infrastructuur - afschrijvingen	-213,06		284,08	-284,08
2289000	Overige onroerende infrastructuur	1 283 428,45	1 290 845,19		1 290 845,19
2289009	Overige onroerende infrastructuur - afschrijvingen	-811 157,88		853 506,90	-853 506,90
2290000	Onbebouwde terreinen - bedrijfsmatige MVA	4 867,62	4 867,62		4 867,62
2290100	Terreinen van gebouwen - bedrijfsmatige MVA	1 035 532,92	1 035 532,92		1 035 532,92
2291000	Gebouwen - bedrijfsmatige MVA	7 700 261,81	7 700 261,81		7 700 261,81
2291009	Gebouwen - bedrijfsmatige MVA - afschrijvingen	-4 828 593,93		5 092 853,50	-5 092 853,50
2292000	Bebouwde terreinen - bedrijfsmatige MVA	1 524 683,60	1 446 730,31		1 446 730,31
2292009	Bebouwde terreinen - bedrijfsmatige MVA - afschrijvingen	-495 863,22		486 666,95	-486 666,95
2300000	Installaties, machines en uitrusting - gemeenschapsgoederen	1 636 214,98	1 832 869,59		1 832 869,59
2300009	Installaties, machines en uitrusting - gemeenschapsgoederen - afsch...	-1 039 813,53		1 234 268,31	-1 234 268,31
2400000	Meubilair - gemeenschapsgoederen	278 165,27	289 428,26		289 428,26
2400009	Meubilair - gemeenschapsgoederen - afschrijvingen	-164 509,47		192 542,71	-192 542,71
2410000	Informaticamaterieel - gemeenschapsgoederen	983 948,79	1 175 060,27		1 175 060,27
2410009	Informaticamaterieel - gemeenschapsgoederen - afschrijvingen	-663 775,10		841 172,37	-841 172,37
2430000	Rollend materieel - gemeenschapsgoederen	2 840 776,22	3 053 525,21		3 053 525,21
2430009	Rollend materieel - gemeenschapsgoederen - afschrijvingen	-2 121 084,37		2 171 812,73	-2 171 812,73

P&S-1





-- AR --	AR-OMSCHRIJVING	31/12/2024	DEBET	CREDIT	31/12/25
2500000	Terreinen en gebouwen in leasing of op grond van een soortge	2 750 660,12	2 931 774,43		2 931 774,43
2500009	Terreinen en gebouwen in leasing of op grond van een soortge lijk r...	-944 828,04		971 330,26	-971 330,26
2600000	Terreinen - overige MVA	4 805 819,93	4 805 680,73		4 805 680,73
2601000	Terreinen van gebouwen - overige MVA	194 363,21	194 363,21		194 363,21
2610000	Gebouwen - overige MVA	1 702 970,89	1 708 149,69		1 708 149,69
2610009	Gebouwen - overige MVA - afschrijvingen	-440 732,75		493 562,04	-493 562,04
2620000	Bebouwde terreinen - overige MVA	456 252,23	456 252,23		456 252,23
2620009	Bebouwde terreinen - overige MVA - afschrijvingen	-173 323,20		205 357,52	-205 357,52
2750000	Roerend erfgoed	51 397,07	51 397,07		51 397,07
2751000	Kunstwerken	6 500,00	6 500,00		6 500,00
2810000	Belangen in intergemeentelijke samenwerkingsverbanden en soo	6 816 685,57	6 759 310,81		6 759 310,81
2811000	Belangen in intergemeentelijke samenwerkingsverbanden en soo rtgeli...	-28 100,00		29 325,00	-29 325,00
2818000	Belangen in intergemeentelijke samenwerkingsverbanden en soo rtgeli...	4 081 148,74	4 081 148,74		4 081 148,74
2840000	Andere aandelen - aanschaffingswaarde	4 354 942,40	4 356 479,38		4 356 479,38
2841000	Andere aandelen - nog te storten bedragen (-)	-1 619 511,61		1 619 511,61	-1 619 511,61
2849000	Andere aandelen en niet-vastrentende effecten - geboekte waa rdever...	-4,37		4,37	-4,37
2903109	Vorderingen wegens toegestane leningen - BC Olympia	176 450,00	161 850,00		161 850,00
2903209	Vorderingen wegens toegestane leningen - TC Denderleeuw	272 240,00	240 020,00		240 020,00
2903309	Vorderingen wegens toegestane leningen - Scouts Denderleeuw	112 852,33	97 852,33		97 852,33
2903409	Vorderingen wegens toegestane leningen - Dendergalm	189 600,00	182 400,00		182 400,00
4000000	Operationele vorderingen uit ruiltransacties - nominale waar de	1 560 390,72	1 773 274,26		1 773 274,26
4005001	Te ontvangen creditintresten op financiële rekeningen	20,78	116,98		116,98
4040000	Te innen opbrengsten uit ruiltransacties		146,45		146,45
4050000	Borgtochten betaald in contanten	540,00	540,00		540,00
4050100	Borgtochten betaald in contanten (huurwaarborgen klanten)	3 498,46	3 498,46		3 498,46
4050300	Borgtochten huurwaarborg (Woonmaatschappij Dender-Zuid)	6 910,08	6 626,65		6 626,65
4060000	Gestorte voorschotten en vooruitbetalingen	236 961,05	308 325,32		308 325,32
4060002	Voorschotten en vooruitbetalingen mandatarispensioenen	14 430,32	15 492,27		15 492,27
4080000	Interne Rekening Courant	158 184,23	71 697,99		71 697,99
4110000	Terug te vorderen btw	3 719,48			
4111000	Centralisatierekening BTW Te betalen		170 983,53		170 983,53
4130000	Vorderingen uit belastingen	246 080,53	432 503,02		432 503,02
4131000	Te ontvangen aanvullende belastingen	1 691 946,22	1 861 770,30		1 861 770,30
4135000	Vorderingen uit de recuperatie van individuele hulpverlening	200 180,31	172 994,70		172 994,70
4140000	Te innen opbrengsten uit niet-ruiltransacties	95 000,00	127 500,00		127 500,00
4153000	Vorderingen wegens werkingssubsidies	1 063 544,26	1 228 225,28		1 228 225,28
4153100	Vordering wegens werkingssubsidies : Vlaamse overheid	12 124,21	10 290,00		10 290,00
4153200	Vordering wegens werkingssubsidies : federaal	251 196,25	332 118,69		332 118,69
4153900	Vordering wegens werkingssubsidies : overige	28 773,58	46 845,16		46 845,16
4160000	Diverse operationele vorderingen uit niet-ruiltransacties -n oминаal bedrag	3 225,80	4 885,70		4 885,70
4160025	Responsabiliseringsbijdrage - voorschotten 2025		38 287,32		38 287,32
4170000	Operationele vorderingen uit niet-ruiltransacties - dubieuze debiteuren	26 864,24	37 634,29		37 634,29
4220000	Leasingschulden en soortgelijke schulden in het kader van PP	-140 957,37		152 980,66	-152 980,66
4233000	Schulden aan kredietinstellingen aangegaan door het bestuur	-1 025 167,37		1 037 484,14	-1 037 484,14
4400000	Leveranciers	-1 582 291,83		1 646 932,09	-1 646 932,09
4440000	Te ontvangen facturen	-291 891,52		196 327,86	-196 327,86
4453000	Vervallen kapitaalaflossingen en vervallen intrest aan kredi etinstellingen	-70 162,22			
4480000	Interne rekening courant	-158 184,23		71 697,99	-71 697,99
4493000	Borgtochten ontvangen in contanten	-105 304,28		66 430,28	-66 430,28
4493100	Borgtochten betaald in contanten (huurwaarborgen klanten)	-3 498,46		3 498,46	-3 498,46
4493200	Borgtochten betaald in contanten (bankgaranties)	-2 740,00			
4493300	Borgtochten huurwaarborg (Woonmaatschappij Dender-Zuid)	-5 173,81		5 173,81	-5 173,81
4499999	Andere overige schulden uit ruiltransacties	-87 083,21		50 989,43	-50 989,43
453000	Ingehouden voorheffing	-393,59			
4530000	Ingehouden bedrijfsvoorheffing	-330 395,54		308 560,31	-308 560,31
4540000	Rijksdienst voor sociale zekerheid	-496 194,22		453 940,12	-453 940,12
4540900	RSZ - Afrekeningen	-2 390,10	211,49		211,49
4550000	Bezoldigingen	-54 803,35		22 235,38	-22 235,38
4600000	Voorzieningen voor pensioenen en soortgelijke verplichtingen	-161 563,08		169 847,57	-169 847,57
4600100	Voorziening voor responsabiliseringsbijdrage			123 348,47	-123 348,47
4610000	Voorzieningen voor vakantiegeld	-738 030,56		753 795,61	-753 795,61
4750000	Te betalen btw	-71 587,87			
4751000	Centralisatierekening BTW Terug te vorderen	-191 584,26			
4810000	Operationele schulden inzake sociale dienstverlening OCMW	-2 053,24		5 263,89	-5 263,89

P&S-2



-- AR --	AR-OMSCHRIJVING	31/12/2024	DEBIT	CREDIT	31/12/25
4820000	Ontvangen voorschotten en terugbetalingen inzake subsidies			15 658,50	-15 658,50
4830000	Ontvangen vooruitbetalingen op niet-ruiltransacties			14 700,13	-14 700,13
4890000	Te betalen toegestane subsidies	-374 027,65		397 435,16	-397 435,16
4891000	Andere diverse schulden uit niet-ruiltransacties	-283 220,43		50 247,33	-50 247,33
4943109	Vorderingen toegestane leningen < 1 jaar BC Olympia	14 600,00	14 600,00		14 600,00
4943209	Vorderingen toegestane leningen < 1 jaar TC Denderleeuw	32 220,00	32 220,00		32 220,00
4943309	Vorderingen toegestane leningen < 1 jaar Scouts Denderleeuw	15 000,00	15 000,00		15 000,00
4943409	Vorderingen toegestane leningen < 1 jaar Harmonie Dendergalm	7 200,00	7 200,00		7 200,00
5300000	Termijndeposito's - nominale waarde		500 000,00		500 000,00
5500000	R/C OC BE05091000935875	421 937,35	343 971,93		343 971,93
5500100	Belfius R/C 091-0002728-41	342 690,97	868 071,30		868 071,30
5500110	Belfius R/C vrije tijd 091-0126267-02	672,30	1 955,27		1 955,27
5500120	Belfius R/C grondgebiedzaken 091-173841-46		833,62		833,62
5500140	Belfius Treasury + 091-0129825-68	2 019 587,46	2 000 000,00		2 000 000,00
5500180	Belfius Termijnrekening BE97 0550 0002 3449	7 000 000,00			
5500210	BNP Paribas Fortis R/C school 001-1755005-60	21 869,62	21 896,36		21 896,36
5500300	ING R/C 393-0646788-81	162 644,89	36 243,34		36 243,34
5500530	Crelan spaarboekje 104-3711999-50	232 170,18	233 782,32		233 782,32
5500540	Crelan Zichtrekening 103-0532832-79	8 320,83	8 278,83		8 278,83
5500600	KBC Bank NV - Bedrijfsrekening		51 805,86		51 805,86
5501000	Treasury + OC BE13091011068739	28 991,73	137 855,72		137 855,72
5501200	Belfius (Ocmw) dringende steun 091-0115196-86	369,91			
5700000	Kas	3 424,95	5 363,26		5 363,26
5700001	Kas gemeentelijke basisschool	229,05	246,34		246,34
5700002	Kas Vrije Tijd	591,70	232,04		232,04
5700004	Kas gemeenteschool - Iddergem	331,34	116,11		116,11
5700103	Kas Cynthia Van De Velde	200,00	200,00		200,00
5700104	Kas onthaal (Yanaika-Febe-Dominique)		100,00		100,00
5700105	Kas Evy Van Den Brande	200,00	200,00		200,00
5700106	Kas Rani De Koker		100,00		100,00
5700107	Kas Marleen Nevens	200,00	200,00		200,00
5700109	Kas Petra De Backer	200,00	200,00		200,00
5700112	Kas bibliotheek	240,00	240,00		240,00
5700113	Kas Sonia Vinck	200,00	200,00		200,00
5700114	Kas Emmy Hutsebaut	100,00	100,00		100,00
5700116	Kas Peggy De Bisschop	200,00	200,00		200,00
5700119	Kas Cindy De Clercq	200,00	200,00		200,00
5701100	Kas De Palaver	200,00	200,00		200,00
5800000	Interne overboekingen	190,00	51,00		51,00
5800010	Burgerzaken Bancontact JCC - BE31 3630 0950 7555	567,00	544,00		544,00
5800030	Vrije tijd E2E		442,68		442,68
6000000	Aankopen dranken en catering voor verbruik	50 643,03	57 397,06		57 397,06
6000010	Aankoop dranken en catering voor verkoop	84 474,30	75 837,12		75 837,12
6000020	Aankoop excursies, schoolreizen, kampen en dergelijke	117 008,23	114 292,93		114 292,93
6040100	Aankoop documenten voor verkoop	213 829,62	245 459,25		245 459,25
6040110	Aankoop Denderleeuwbons	15 000,00	15 000,00		15 000,00
6100000	Huur gebouwen & terreinen	8 642,28	5 640,00		5 640,00
6103000	Onderhoud en herstellingen gebouwen	111 069,49	120 384,06		120 384,06
6103010	Onderhoudscontracten gebouwen	155 569,45	152 542,01		152 542,01
6103020	Materialen voor onderhoud en herstellingen gebouwen	43 506,46	38 726,43		38 726,43
6103100	Onderhoud en herstellingen wegen	52 214,55	58 566,11		58 566,11
6103110	Onderhoudscontracten wegen	728,61	12 276,96		12 276,96
6103120	Onderhoudscontracten sportterreinen	8 344,35	4 658,98		4 658,98
6103200	Onderhoud en herstellingen rioleringen	3 767,45	9 608,94		9 608,94
6103210	Onderhoudscontracten rioleringen	68 747,74	68 137,44		68 137,44
6103400	Onderhoud openbaar groen	73 064,65	73 146,39		73 146,39
6103410	Onderhoudscontracten openbaar groen	210 425,83	179 481,73		179 481,73
6103500	Sneeuw- en ijzelbestrijding	9 264,98	5 759,29		5 759,29
6103600	Huisvuilophaling- en verwerking en recyclageparken	1 548 159,93	1 669 951,79		1 669 951,79
6103610	Afvoeren bedrijfsvuil	76 535,49	63 556,14		63 556,14
6110000	Elektriciteit	164 676,20	180 151,99		180 151,99
6111000	Gas	133 432,45	165 658,61		165 658,61
6112000	Aardolieproducten	3 632,93	733,90		733,90
6113000	Water	36 979,65	67 275,65		67 275,65

P&S-3





-- AR --	AR-OMSCHRIJVING	31/12/2024	DEBIT	CREDIT	31/12/25
6113050	Verbruik openbare verlichting	90 914,77	64 038,52		64 038,52
6120100	Verzekering materiële schade (perceel 2)	31 937,73	34 503,35		34 503,35
6120500	Verzekeringen Auto (perceel 4)	41 238,38		3 293,93	-3 293,93
6120600	Verzekering aansprakelijkheid (perceel 3)	33 806,99	34 084,93		34 084,93
6120900	Hospitalisatieverzekering	58 330,30	43 132,15	227,70	42 904,45
6130100	Huur printers en multifunctionals	68 698,08	62 917,07		62 917,07
6130200	Kantoorbenodigdheden	31 201,56	22 236,76		22 236,76
6130300	Drukwerken	127 323,92	106 965,34		106 965,34
6130400	Frankeerkosten	72 979,19	64 804,08		64 804,08
6130500	Telefoon- en GSM kosten	33 233,48	38 123,34		38 123,34
6130510	Datacenter en connectiviteit	127 504,08	117 077,25		117 077,25
6130600	Beheers- en werkingskosten ICT	11 447,99	6 753,07		6 753,07
6130610	Beheers- en werkingskosten ICT (contracten)	614 925,94	649 034,74		649 034,74
6130700	Boeken, prospectussen en documentatie - interne bedrijfsbibl	28 608,74	35 290,25		35 290,25
6130800	Boeken, prospectussen en documentatie - collectievorming POB	74 776,94	71 687,96		71 687,96
6130900	Boeken, prospectussen en documentatie - gemeentelijke basiss	71 055,50	69 112,22		69 112,22
6131000	Representatiekosten : onthaal, relatiegeschenken, restaurant	6 782,81	6 354,89		6 354,89
6131200	Beroepsbijdragen, lidgelden en bijdragen voor convenanten	57 804,96	58 548,15		58 548,15
6131300	Administratieve kosten voor het financieel beheer	104 921,68	111 133,07		111 133,07
6131500	Administratieve kosten voor verkiezingen	57 223,49			
6131600	Beheers- en administratieve kost personeelszaken	5 160,63	4 853,14		4 853,14
6132000	Werkingskosten voor doelgroepen en commissies	2 493,96	1 930,80		1 930,80
6132100	Organisaties en evenementen	237 244,53	211 609,25		211 609,25
6132900	Algemene werkingskosten	234 184,19	280 039,30		280 039,30
6133000	Werkingskosten voor projectoproepen	65 675,70	17 018,12		17 018,12
6134000	Voordelen in natura	8 995,62	7 779,00		7 779,00
6134010	Kosten eigen aan de werkgever	8 846,51	5 889,00		5 889,00
6140100	Huur rollend materieel	81 808,83	84 985,85		84 985,85
6140200	Materialen voor rollend materieel	54 277,62	55 680,21		55 680,21
6140300	Prestaties voor rollend materieel	42 917,92	36 273,12		36 273,12
6140400	Brandstoffen personenwagens	57 409,11	53 850,18		53 850,18
6150000	Vergoedingen voor consultancy opdrachten en erelonen	333 184,05	215 403,87		215 403,87
6150010	Erelonen juridische bijstand en gerechtskosten	57 734,44	50 410,80		50 410,80
6150020	Auteursrechten, erelonen en vergoedingen voor optredens, le	6 638,72	10 604,38		10 604,38
6150030	Erelonen, commissies en vergoedingen geneesheren	4 139,81	4 084,00		4 084,00
6150040	Erelonen, commissies en vergoedingen dierenartsen	5 112,86	10 301,37		10 301,37
6150100	Vergoedingen voor leden commissies	4 200,00	3 300,00		3 300,00
6150110	Vrijwilligersvergoedingen	21 445,00	24 355,00		24 355,00
6150200	Vergoeding onthaalmoeders	399 396,49	322 588,71		322 588,71
6150210	Onthaalouders RSZ statuut	50 665,60	54 936,07		54 936,07
6150500	Bijdrage samenwerkingsverbanden	734 616,21	1 048 055,42		1 048 055,42
6170000	Uitzendkrachten en personen ter beschikking gesteld van het	112 229,78	132 394,48		132 394,48
6190000	Interne facturatie GE/OC	9 203,42	17 825,16		17 825,16
6200000	Wedden van de gemeentemandarissen	479 808,58	491 568,08		491 568,08
6200100	Presentiegelden	86 859,83	87 223,35		87 223,35
6200500	Vakantiegeld mandatarissen	33 830,24	35 196,75		35 196,75
6201000	Bezoldiging van het statutair gemeentepersoneel	2 875 743,12	2 891 084,40		2 891 084,40
6201500	Vakantiegeld van het statutair gemeentepersoneel	49 258,34	214 126,67		214 126,67
6202000	Bezoldiging van de contractanten	6 416 591,24	6 530 626,27		6 530 626,27
6202200	Bezoldiging tijdelijke contractanten	519,79			
6202500	Vakantiegeld van de contractanten	626 080,32	492 709,22		492 709,22
6202900	Andere sociale vergoedingen en toelagen van de contractanten	21 664,50	19 404,99		19 404,99
6203000	Bezoldiging Art 60 § 7	142 848,97	160 317,26		160 317,26
6203500	Vakantiegeld Artikel 60§7	13 353,65	8 908,10		8 908,10
6207100	Bezoldiging onderwijzend personeel ten laste van het werkin	27 871,13	20 024,31		20 024,31
6208000	Bezoldiging van het onderwijzend personeel bijdrage gemeente	2 716 657,27	2 867 425,66		2 867 425,66
6210000	Patronale bijdrage mandatarissen	7 520,07	7 708,37		7 708,37
6211000	Patronale bijdrage statutair personeel	432 012,28	433 319,35		433 319,35
6211600	Patronale bijdrage pensioenen statutair personeel	935 785,37	943 626,61		943 626,61
6212000	Patronale bijdrage contractanten	1 840 216,34	1 887 632,91		1 887 632,91
6218000	Werkgeversbijdragen wettelijke verzekeringen - onderwijzend	219 158,33	212 930,68		212 930,68
6219000	Responsabiliseringsbijdrage	41 025,31	78 699,65		78 699,65
6223000	2e pensioenpijler - 2,5 %	198 512,02	203 263,84		203 263,84
6223010	2e pensioenpijler - solidariteitsbijdrage 8,86 %	16 536,53	16 884,68		16 884,68

P&S-4



-- AR --	AR-OMSCHRIJVING	31/12/2024	DEBET	CREDIT	31/12/25
6231110	Maaltijdcheques statutairen	69 420,00	66 888,00		66 888,00
6231210	Maaltijdcheques contractuelen	228 412,00	225 544,00		225 544,00
6231310	Geschenkbonnen personeel - sectoraal akkoord	37 160,00	39 330,70		39 330,70
6232000	Bijdragen aan de gemeenschappelijke sociale dienst	14 266,81	14 002,82		14 002,82
6232020	Bijdragen en prestaties arbeidsgeneeskundige dienst en preve	67 265,42	72 695,62		72 695,62
6232050	Vergoeding voor verplaatsingskosten van en naar het werk	45 120,94	52 968,81		52 968,81
6232080	Dienstverplaatsingen	7 769,73	10 770,31		10 770,31
6232120	Aankoop, onderhoud en huur van werkkleding voor het gemeente	28 255,76	26 201,81		26 201,81
6232130	Kosten voor beroepsopleiding van personeel	52 685,89	78 514,82		78 514,82
6232140	Kosten voor werving en selectie	37 314,48	23 796,93		23 796,93
6232150	Initiatieven voor het personeel	41 339,68	32 746,69		32 746,69
6232160	Initiatieven voor het personeel - comité F	21 495,74	12 210,41		12 210,41
6232180	Bijdrage syndicale organisaties	11 078,90	10 753,05		10 753,05
6236000	Personenverzekering (perceel 1)	96 574,50	97 360,68		97 360,68
6238000	Overige looncomponenten gesubsidieerd onderwijzend personeel	12 600,00	13 460,00		13 460,00
6239000	Andere personeelskosten	4 179,00	11 152,60		11 152,60
6240000	Pensioenen politiek personeel rechtstreeks ten laste van de	134 709,56	127 938,05		127 938,05
6301000	Afschrijvingen op immateriële vaste activa	94 865,75	81 433,52		81 433,52
6302000	Afschrijvingen op materiële vaste activa	3 384 404,96	3 730 897,15		3 730 897,15
6350000	Voorzieningen voor pensioenen mandatarissen (toevoeging)		19 463,07		19 463,07
6350100	Voorziening voor responsabiliseringsbijdrage	210 037,28			
6351000	Voorzieningen voor pensioenen mandatarissen - besteding & terugneming (-)	-33 123,78		246 016,02	-246 016,02
6351100	Voorziening voor responsabiliseringsbijdrage - besteding & terugneming (-)	-483 907,60			
6360000	Voorziening vakantiegeld - toevoeging	8 584,90	30 036,30		30 036,30
6361000	Voorzieningen voor vakantiegeld - terugneming (-)	-20 179,31		14 271,25	-14 271,25
6400000	Roerende voorheffing	43 840,76	42 382,09		42 382,09
6400100	Onroerende voorheffing	66 760,39	63 338,56		63 338,56
6420000	Minderwaarde op realisatie van werkingsvorderingen	50 376,14	22 791,97		22 791,97
6430000	Diverse werkingskosten	11 970,54	1 572,14		1 572,14
6450100	Boeten	434,99			
6480010	LL: BR m GPMI (55%+10%)	222 415,80	178 932,73		178 932,73
6480011	LL: BR z GPMI (55%)	619 446,89	670 541,59		670 541,59
6480020	LL: nt BR m GPMI (100%+10%)	179 838,26	186 824,74		186 824,74
6480021	LL: nt BR (100%)	236 002,25	201 536,20		201 536,20
6480030	LL: student m GPMI (55%+10%)	128 479,24	200 330,69		200 330,69
6480040	LL: dakloze m GPMI (100% + 10%)		8 808,94		8 808,94
6480041	LL: dakloze z GPMI (100%)		1 776,07		1 776,07
6480050	LL: installatiepremie - art. 2 §4	18 502,37	23 801,60		23 801,60
6480070	LL: recup na inspectie	2 623,92			
6480100	SIS	59 261,00	61 428,43		61 428,43
6480110	SIS: huurwaarborg	30 968,78	12 138,00		12 138,00
6480111	SIS: huur	6 433,76	6 078,13		6 078,13
6480122	SIS: vs mutualiteitsbijdr	1 086,28	536,00		536,00
6480130	SIS: verblijfskosten rusthuis	72 042,13	20 960,51		20 960,51
6480132	SIS: vervoerskosten	1 756,20	609,81		609,81
6480133	SIS: hospitalisatie- & medische kosten	4 226,79	11 245,78		11 245,78
6480134	SIS: begrafeniskosten	11 049,40	9 669,50		9 669,50
6480140	SIS: kindgerichte aktie	21 110,28	21 176,53		21 176,53
6480141	SIS: soc cult participatie	8 814,23	10 036,14		10 036,14
6480150	SIS: verwarmingstoelage (KB 20/10/2004)	13 937,00	13 537,50		13 537,50
6480151	SIS: min levering aardgas	61 451,85	58 664,42		58 664,42
6480152	SIS: energiefonds	24 251,40	6 689,25		6 689,25
6480200	Vreemdelingen: SIS - BR	288 473,17	270 608,05		270 608,05
6480201	Vreemdelingen: SIS - toegewezen asielzoekers		4 324,56		4 324,56
6480202	Vreemdelingen: Oekr 135% eerste 4 maand	22 627,52	12 095,82		12 095,82
6480203	Vreemdelingen: Oekr 125%/100%	157 442,74	135 861,95		135 861,95
6480211	Vreemdelingen: medische kosten	12 866,80	7 843,29		7 843,29
6480300	SIN: betaling lev	3 668,40	4 142,08		4 142,08
6480301	SIN: huisraad & onderhoudsprod	810,08	22,35		22,35
6481060	Mantelzorgtoelage < 18 jaar	3 500,00	3 750,00		3 750,00
6481061	Mantelzorgtoelage > 18 jaar	22 800,00	22 110,00		22 110,00
6481070	Soc cor AGB	92 885,00	95 095,00		95 095,00
6481091	SIN: aankoop voedselhulp	78,40			
6490000	Toegestane subsidies voor gezinnen/gezinswerking	27 393,28	45 635,32		45 635,32

P&S-5





-- AR --	AR-OMSCHRIJVING	31/12/2024	DEBET	CREDIT	31/12/25
6491000	Toegestane subsidies aan verenigingen	23 429,56	25 264,00		25 264,00
6491010	Subsidie jubilerende verenigingen	950,00	700,00		700,00
6491020	Subsidie jeugdverenigingen	17 999,96	18 000,01		18 000,01
6491030	Subsidie sportclubs	48 199,97	48 200,02		48 200,02
6491040	Subsidie culturele verenigingen	34 465,69	33 873,35		33 873,35
6491050	Subsidie derde wereldwerking en noodhulp	1 600,00	1 600,00		1 600,00
6491060	Subsidie voor doelgroepen en commissies	9 592,18	9 592,18		9 592,18
6491070	Feestcheques	2 914,30	2 321,65		2 321,65
6491090	Subsidie Carnavalraad	18 000,00			
6491100	Subsidie netheidsverantwoordelijken	3 922,65	3 922,65		3 922,65
6492000	Toelage besturen erediensden	48 178,40	94 569,89		94 569,89
6494000	Toegestane werkingsubsidies Pz Denderleeuw-Haaltert	3 034 293,80	3 048 406,00		3 048 406,00
6494100	Toegestane werkingsubsidies HVZ Zuid-Oost	810 688,32	826 902,08		826 902,08
6498000	Overige toegestane werkingsubsidies	12 831,96	13 380,57		13 380,57
6500000	Rente, commissies en kosten verbonden aan schulden	383 217,88	419 478,39		419 478,39
6570000	Negatieve betalingsverschillen	5,91	101,13		101,13
6570100	Nalatigheidsinstrenten	102,38	81,68		81,68
6580000	Bankkosten	752,96	641,70		641,70
6630000	Minderwaarde op realisatie vaste activa	847,46			
6640200	Investeringsstoelage politiezone Denderleeuw-Haaltert	221 640,89	383 619,21		383 619,21
6640300	Investeringsstoelage hulpverleningszone Zuid-Oost	152 386,76	161 322,19		161 322,19
6640400	Investeringsstoelage besturen erediensden	157 745,89	101 192,84		101 192,84
6640900	Investeringsstoelagen aan verenigingen	42 307,00			
6930000	Operationeel overschot van het boekjaar	585 261,20	1 077 221,34		1 077 221,34
6941000	Tussenkost van de gemeente in het tekort van het OCMW	2 434 474,19	2 849 155,69		2 849 155,69
7001010	Retributie administratieve inlichtingen en prestaties W&O	-91 354,86		80 273,58	-80 273,58
7001020	Opbrengsten reclame gemeentelijke informatieblad	-10 740,00		11 490,00	-11 490,00
7001030	Retributie invorderingen	-14 305,38		12 397,13	-12 397,13
7001040	Opbrengsten verkoop Denderleeuwbons	-670,00		9 866,82	-9 866,82
7001050	Retributie mobiliteit	-16 560,97		23 250,07	-23 250,07
7001060	Retributie administratieve documenten BUR	-380 417,99		464 337,40	-464 337,40
7001900	Andere opbrengsten ondersteunende diensten	-9 808,32		19 031,87	-19 031,87
7002010	Opbrengsten uit organisaties, evenementen en werking jeugd	-13 281,08		14 063,15	-14 063,15
7002020	Opbrengsten uit organisaties, evenementen en werking sport	-66 023,00		72 584,50	-72 584,50
7002030	Opbrengsten uit organisaties, evenementen en werking cultuur	-823,00		791,50	-791,50
7002040	Opbrengsten uit organisaties, evenementen en werking seniore	-4 173,30		3 843,50	-3 843,50
7002050	Opbrengsten academie voor podiumkunsten	-4 305,00		4 560,00	-4 560,00
7002060	Opbrengsten plaatselijke openbare bibliotheek	-13 781,17		13 176,33	-13 176,33
7002070	Opbrengsten uit verhuur van materialen vrije tijd	-12 352,00		18 289,39	-18 289,39
7003000	Opbrengsten DVO	-207 311,39		202 918,49	-202 918,49
7003010	Opbrengsten BKO	-255 506,78		268 932,10	-268 932,10
7003020	Retributie wapenwet	-1 300,07		450,70	-450,70
7003030	Opbrengsten Palaver	-29 911,20		28 335,75	-28 335,75
7004000	Opbrengsten pendelparking	-120 379,13		204 079,89	-204 079,89
7004030	Opbrengsten diftar	-720 572,85		896 760,55	-896 760,55
7004060	Retributie administratieve inlichtingen en prestaties OR	-6 046,62		4 232,01	-4 232,01
7004070	Retributie gebruik openbaar domein nutsmaatschappijen	-36 512,06		36 512,06	-36 512,06
7004080	Opbrengsten inname openbaar domein	-56 574,14		66 816,86	-66 816,86
7004090	Retributie behandelen conformiteitsattest	-8 910,00		6 030,00	-6 030,00
7004900	Andere opbrengsten openbare ruimte	-15 850,13		36 010,20	-36 010,20
7005000	Verkoop van maaltijden en dranken	-79 255,45		86 155,20	-86 155,20
7005010	Remgelden	-24 251,50		23 829,05	-23 829,05
7005030	Deelname schooluitstappen	-60 907,40		56 340,50	-56 340,50
7005900	Andere opbrengsten gemeentelijke onderwijs	-9 722,00		2 153,80	-2 153,80
7006000	Werkingsopbrengsten dienst welzijn	-1 094,72		1 296,25	-1 296,25
7009010	Ontvangsten personeelsevenementen	-144,00			
7010000	Opbrengsten uit onroerende verhuur van gebouwen - privaot pa	-187 294,33		190 095,04	-190 095,04
7010010	Opbrengsten uit de verhuur van culturele infrastructuur	-25 615,00		16 280,00	-16 280,00
7010020	Opbrengsten uit de verhuur van sportinfrastructuur	-50 674,85		51 600,04	-51 600,04
7010050	Opbrengsten uit concessieovereenkomsten	-1 819,52		1 866,15	-1 866,15
7010060	Opbrengsten uit erfpachtovereenkomsten	-12 000,00		12 000,00	-12 000,00
7090000	Interne facturatie GE/OC	-9 203,42		17 825,16	-17 825,16
7300000	Opcentiemen op de onroerende voorheffing	-6 090 700,45		6 200 729,63	-6 200 729,63
7301000	Aanvullende belasting op de personenbelasting	-7 608 022,17		8 356 426,28	-8 356 426,28

P&S-6



-- AR --	AR-OMSCHRIJVING	31/12/2024	DEBET	CREDIT	31/12/25
7302000	Aanvullende belasting op de belasting op motorrijtuigen	-264 051,43		265 568,18	-265 568,18
7330400	Belasting op het niet optimaal afkoppelen van hemelwater			25 100,00	-25 100,00
7340000	Algemene bedrijfsbelasting	-303 938,00		306 081,75	-306 081,75
7340100	Belasting op de aanvoer en verwerking van slachtafval	-347 176,25		331 736,25	-331 736,25
7340800	Belasting op nachtwinkels en phoneshops	-3 000,00		3 000,00	-3 000,00
7341500	Belasting op diensten verhuur voertuigen met bestuurder	-424,59			
7342400	Belasting op verspreiding van kosteloos reclaimedrukwerk	-89 147,83		93 934,86	-93 934,86
7374000	Belasting op leegstaande woningen en gebouwen	-79 749,17		118 124,95	-118 124,95
7377000	Belasting op tweede verblijven	-29 000,00		24 000,00	-24 000,00
7380000	Algemene gemeentebelasting	-738 430,00		736 500,00	-736 500,00
7389900	Overige andere belastingen			316,00	-316,00
7390000	Opbrengsten uit Gas-vaststellingen	-53 802,00		53 527,00	-53 527,00
7400000	Gemeentefonds	-5 364 680,00		5 494 636,00	-5 494 636,00
7400100	Gemeentefonds - aanvullende dotatie	-392 213,84		392 213,84	-392 213,84
7400110	Gemeentefonds : Eliacompensatie	-157 492,59		157 492,59	-157 492,59
7401000	Gemeentefonds : open ruimte	-147 262,00		152 425,00	-152 425,00
7401010	Septembeerklaring 2022 - extra middelen	-231 190,02		245 832,00	-245 832,00
7401020	Werkingsubsidies VIA6-akkoord	-55 435,13		52 952,51	-52 952,51
7401030	Subsidie grensarbeiders België/Luxemburg	-1 575,98		1 376,18	-1 376,18
7401040	Compensatie responsabiliseringsbijdrage	-100 248,50	14 533,50	109 344,50	-94 811,00
7402010	Compensatie energiezuinige woningen	-67 584,64		82 363,36	-82 363,36
7402011	Centrumfunctie mobiliteitsknooppunt	-628 772,00		628 772,00	-628 772,00
7402013	Compensatiefonds Fluvius	-53 151,00		48 770,00	-48 770,00
7402020	Gesco regularisatie	-1 227 586,28		1 227 586,28	-1 227 586,28
7402030	Compensatie verlaagd tarief SVK	-3 662,13		3 138,71	-3 138,71
7405000	Ontvangen subsidies uit projectoproepen	-780 144,39		904 830,79	-904 830,79
7405010	Subsidie gezinsopvang DVO	-309 740,38		323 314,62	-323 314,62
7405020	Specifieke subsidie andere overheid	-46 368,44		89 798,15	-89 798,15
7405030	Bijdragevermindering ploegenarbeid			32 738,35	-32 738,35
7405100	Subsidie sociale maribel	-160 078,93		177 628,11	-177 628,11
7405113	Subsidie crisis Oekraïne	-15 700,00		22 980,00	-22 980,00
7405230	Subsidie register onbebouwde percelen	-836,00		827,50	-827,50
7405240	Werkingsstoelage academie podiumkunsten	-1 810,37		1 817,29	-1 817,29
7405250	Werkingsubsidie cultuur	-4 638,77			
7405300	Loonsubsidie gemeentelijk onderwijs	-2 948 415,60		3 093 816,34	-3 093 816,34
7405310	Basis werkingsbudget gemeentelijk onderwijs	-504 631,08		530 429,82	-530 429,82
7405320	Subsidie nascholing gemeentelijk onderwijs	-5 266,75		5 518,97	-5 518,97
7405330	Subsidie ICT gemeentelijk onderwijs	-455,11		453,47	-453,47
7405400	Specifieke tegemoetkoming andere overheid	-687 973,03		705 009,81	-705 009,81
7405440	Subsidie VIA 5 / weerwerkgesco's	-70 864,45		38 485,13	-38 485,13
7405500	Werkingsubsidie Lokale handel	-3 000,00		3 000,00	-3 000,00
7406000	Subsidie: loonkost ikv energiemaatregelen	-183 485,67		189 350,71	-189 350,71
7406010	Subsidie: tussenkomsten ikv energiemaatregelen (distributies)	-31 722,59		16 043,73	-16 043,73
7407000	Subsidie voor lokaal opvanginitiatief	-44 155,42		58 064,20	-58 064,20
7408010	Subs LL: BR m GPMI (55%)	-609 252,32		651 931,74	-651 931,74
7408020	Subs LL: nt BR m GPMI (100%)	-267 352,04		275 377,75	-275 377,75
7408030	Subs LL: student m GPMI (55%+10%)	-14 346,04		20 908,03	-20 908,03
7408040	Subs LL: dakloze m GPMI (100%)	-730,17		29 608,45	-29 608,45
7408050	Subs LL: installatiepremie - art. 2 §4	-18 984,73		19 399,57	-19 399,57
7408060	Subs LL: gerecht. art 60 § 7 (100%)	-125 379,97		103 874,85	-103 874,85
7408070	Subs LL: personeelssubsidie	-55 194,11		59 356,06	-59 356,06
7408090	Subs LL: begeleiding GPMI, excl. student (10%)	-35 491,46		32 662,47	-32 662,47
7408120	Subs Fonds Bestrijding Uithuiszettingen	-963,50		951,00	-951,00
7408140	Subs SIS: kindgerichte aktie	-7 103,50		5 917,77	-5 917,77
7408150	Subs SIS verwarmingstoelage (KB 20/10/2004)	-13 937,00		13 537,50	-13 537,50
7408151	Subs SIS: min levering aardgas	-43 241,42		43 202,46	-43 202,46
7408152	Subs verwarmingstoelage (KB 20/10/2004) - administratie	-800,00		800,00	-800,00
7408200	Subs vreemdelingen: SIS - BR	-271 826,60		252 141,27	-252 141,27
7408202	Subs vreemdelingen Oekr 135% eerste 4 maand	-17 233,31		15 756,71	-15 756,71
7408203	Subs vreemdelingen Oekr 125%	-155 109,54		141 419,02	-141 419,02
7408211	Subs vreemdelingen: medische kosten	-8 468,50		7 072,66	-7 072,66
7408300	Subsidie Voedselhulp	-2 499,00			
7420000	Meerwaarde op de courante realisatie van werkingsvorderingen	-169,78		967,02	-967,02
7440000	Inhouding pensioen	-33 481,02		34 319,32	-34 319,32

P&S-7



-- AR --	AR-OMSCHRIJVING	31/12/2024	DEBET	CREDIT	31/12/25
7450200	Gemeentelijke saneringsbijdrage (afvalwaterheffing)	-1 181 772,79		1 343 500,01	-1 343 500,01
7450300	Vergoeding oplaadpunt budgetmeter	-15 797,80		18 251,48	-18 251,48
7453100	Persoonlijke bijdrage maaltijdcheques gemeentepersoneel	-9 606,17		9 113,49	-9 113,49
7453200	Persoonlijke bijdrage maaltijdcheques contractuelen	-29 918,76		29 825,16	-29 825,16
7453300	Persoonlijke bijdrage leasefietsen	-36 520,13		53 019,09	-53 019,09
7453400	Saldo kosten exploitatie en voordeel vennB Laas	-7,21		11 456,26	-11 456,26
7460000	Groenestroomcertificaten	-14 000,00		2 500,00	-2 500,00
7460200	Opbrengsten injectie elektriciteit			168,15	-168,15
7470000	Vergoeding voor schade	-51 976,80		33 670,48	-33 670,48
7480011	Recup LL: BR z GPMI (55%)			3 054,22	-3 054,22
7480030	Recup LL: student m GPMI (55%+10%)			2 028,00	-2 028,00
7480100	Recup SIS	-25 434,92		17 748,70	-17 748,70
7480110	Recup SIS: huurwaarborg	-32 941,62		16 413,00	-16 413,00
7480111	Recup SIS: huur	-4 956,76		6 403,13	-6 403,13
7480122	Recup SIS: vs mutualiteitsbijdr	-99,60			
7480130	Recup SIS: verblijfskosten rusthuis	-34 500,21		870,87	-870,87
7480132	Recup SIS: vervoerskosten	-13,00		242,90	-242,90
7480133	Recup SIS: hospitalisatie- & medische kosten	-1 366,04			
7480134	Recup SIS: begrafeniskosten	-1 706,50		1 976,30	-1 976,30
7480140	Recup SIS: kindgerichte aktie			326,20	-326,20
7480141	Recup SIS: soc cult participatie	-7 103,50		5 917,77	-5 917,77
7480152	Recup SIS: energiefonds	-700,00			
7480300	Recup SIN: betaling lev	-528,00		1 828,05	-1 828,05
7500200	Dividend Zefier	-31 355,76		22 131,84	-22 131,84
7500210	Dividend Publigas	-66 224,56		66 224,55	-66 224,55
7500220	Dividend Publi T	-51 923,20		51 923,20	-51 923,20
7500230	Dividend Elia	-15 840,49		15 840,49	-15 840,49
7500300	Dividend Intergem Electriciteit	-164 463,12		116 697,19	-116 697,19
7500400	Dividend Intergem Gas	-143 770,34		72 907,51	-72 907,51
7500500	Dividend Volkskrediet De Toren nv	-26,74		26,74	-26,74
7500700	Dividend EthiasCo	-1 716,00		1 868,30	-1 868,30
7510100	Intresten uit zicht- en spaarrekeningen en beleggingen	-146 135,92		141 273,67	-141 273,67
7530000	In resultaat genomen kapitaalsubsidies en schenkingen	-366 672,84		432 763,73	-432 763,73
7590000	Positieve betalingsverschillen	-19,10		1,70	-1,70
7590900	Opbrengsten uit invorderingen	-293,62			
7630000	Meerwaarde op de realisatie van MVA	-209 020,63		19 359,13	-19 359,13
7930000	Operationeel tekort van het boekjaar	-140 148,45			
7941000	Tussenkost van de gemeente in het tekort van het OCMW	-2 434 474,19		2 849 155,69	-2 849 155,69
		0,00	236 776 224,65	236 776 224,65	0,00

**DENDERLEEUW****PROEF-EN SALDIBALANS - Gemeente**

-- AR --	AR-OMSCHRIJVING	31/12/2024	DEBET	CREDIT	31/12/25
0120000	debiteuren wegens persoonlijke zekerheden	250 827,53	249 370,23		249 370,23
0130700	Crediteuren wegens borgstelling van financiële schuldenaange gaan door Ilva	-231 815,75		231 815,75	-231 815,75
0130710	Crediteuren wegens borgstelling van financiële schulden aangegaan d...	-19 011,78		17 554,48	-17 554,48
0500000	Verplichting tot aankoopRekening courant bij Solva	8 621 683,79	8 845 753,72		8 845 753,72
0510000	Crediteuren wegens verplichting tot aankoopR/C Solva	-8 621 683,79		8 845 753,72	-8 845 753,72
0900000	Onbeschikbare gelden		186 666,67		186 666,67
0910000	Bestemde gelden			186 666,67	-186 666,67
0920000	Gecumuleerd budgettair resultaat van het boekjaar	9 143 111,54	10 987 157,69		10 987 157,69
0930000	Gecumuleerd budgettair resultaat vorig boekjaar	-9 143 111,54		10 987 157,69	-10 987 157,69
1090000	Saldo Beginbalans	-51 793 789,57		51 793 789,57	-51 793 789,57
1220000	Herwaarderingsreserves op financiële vaste activa	-4 081 148,74		4 081 148,74	-4 081 148,74
1400000	Overgedragen overschot	-2 697 900,48		3 746 275,15	-3 746 275,15
1500000	Investeringssubsidies en -schenkingen in kapitaal met vorder	-8 630 228,96		9 324 129,02	-9 324 129,02
1500009	Investeringssubsidies en -schenkingen in kapitaal met vorder ing op...	4 702 225,01	5 030 008,10		5 030 008,10
1520000	Investeringssubsidies in de vorm van terugbetaling van lenin gen	-688 152,42		295 885,71	-295 885,71
1520009	Investeringssubsidies in de vorm van terugbetaling van lenin gen - ...	392 266,71			
1590000	Overige investerings-schenkingen	-2 331 496,84		2 331 496,84	-2 331 496,84
1590009	Overige investerings-schenkingen - verrekening	985 855,33	1 056 273,56		1 056 273,56
1600000	Voorzieningen voor pensioenen en soortgelijke verplichtingen	-4 205 093,67		4 318 389,21	-4 318 389,21
1600100	Voorzieningen voor responsabiliseringsbijdrage	-1 034 398,00		665 831,30	-665 831,30
1720000	Leasingschulden en soortgelijke schulden in het kader van PP	-1 223 415,30		1 245 994,39	-1 245 994,39
1733000	Schulden aan kredietinstellingen ten laste van het bestuur	-18 457 820,36		17 420 336,22	-17 420 336,22
2140000	Plannen en studies	474 328,71	474 328,71		474 328,71
2140009	Plannen en studies - afschrijvingen	-240 098,64		321 532,16	-321 532,16
2200000	Onbebouwde terreinen - gemeenschapsgoederen	3 059 203,88	3 169 841,58		3 169 841,58
2201000	Terreinen van gebouwen - gemeenschapsgoederen	3 807 134,13	3 807 134,13		3 807 134,13
2202000	Wegzate - gemeenschapsgoederen	7 294 299,26	7 353 621,62		7 353 621,62
2203000	Terreinen van waterlopen - gemeenschapsgoederen	28 898,00	28 898,00		28 898,00
2210000	Gebouwen - gemeenschapsgoederen	24 888 995,80	29 034 558,91		29 034 558,91
2210009	gebouwen - gemeenschapsgoederen - afschrijvingen	-9 889 833,12		10 709 975,89	-10 709 975,89
2220000	Bebouwde terreinen - gemeenschapsgoederen	3 414 023,10	5 132 891,58		5 132 891,58
2220009	Bebouwde terreinen - gemeenschapsgoederen - afschrijvingen	-962 130,25		1 145 298,93	-1 145 298,93
2240000	Wegen	36 447 604,51	37 136 615,17		37 136 615,17
2240009	Wegen - afschrijvingen	-27 295 495,11		27 998 055,26	-27 998 055,26
2250000	Overige infrastructuur betreffende de wegen	1 062 956,05	1 141 594,93		1 141 594,93
2250009	Overige infrastructuur betreffende de wegen - afschrijvingen	-701 300,89		779 647,66	-779 647,66
2260000	Waterlopen en waterbekkens	1 778,46	1 778,46		1 778,46
2260009	Waterlopen en waterbekkens - afschrijvingen	-1 185,64		1 239,53	-1 239,53
2270000	Andere onroerende infrastructuur	24 147 864,51	24 412 025,31		24 412 025,31
2270009	Andere onroerende infrastructuur - afschrijvingen	-14 309 283,05		14 895 825,13	-14 895 825,13
2280000	Andere onroerende infrastructuur	2 343,65	2 343,65		2 343,65
2280009	Andere onroerende infrastructuur - afschrijvingen	-213,06		284,08	-284,08
2289000	Overige onroerende infrastructuur	1 283 428,45	1 290 845,19		1 290 845,19
2289009	Overige onroerende infrastructuur - afschrijvingen	-811 157,88		853 506,90	-853 506,90
2290100	Terreinen van gebouwen - bedrijfsmatige MVA	1 035 532,92	1 035 532,92		1 035 532,92
2291000	Gebouwen - bedrijfsmatige MVA	6 590 861,31	6 590 861,31		6 590 861,31
2291009	Gebouwen - bedrijfsmatige MVA - afschrijvingen	-4 315 613,13		4 546 254,50	-4 546 254,50
2292000	Bebouwde terreinen - bedrijfsmatige MVA	1 524 683,60	1 446 730,31		1 446 730,31
2292009	Bebouwde terreinen - bedrijfsmatige MVA - afschrijvingen	-495 863,22		486 666,95	-486 666,95
2300000	Installaties, machines en uitrusting - gemeenschapsgoederen	1 636 214,98	1 832 869,59		1 832 869,59
2300009	Installaties, machines en uitrusting - gemeenschapsgoederen - afsch...	-1 039 813,53		1 234 268,31	-1 234 268,31
2400000	Meubilair - gemeenschapsgoederen	273 464,75	284 727,74		284 727,74
2400009	Meubilair - gemeenschapsgoederen - afschrijvingen	-160 279,00		187 842,19	-187 842,19
2410000	Informaticamaterieel - gemeenschapsgoederen	981 168,21	1 172 279,69		1 172 279,69
2410009	Informaticamaterieel - gemeenschapsgoederen - afschrijvingen	-663 218,98		840 060,14	-840 060,14
2430000	Rollend materieel - gemeenschapsgoederen	2 812 727,31	3 025 476,30		3 025 476,30
2430009	Rollend materieel - gemeenschapsgoederen - afschrijvingen	-2 093 035,46		2 143 763,82	-2 143 763,82
2500000	Terreinen en gebouwen in leasing of op grond van een soortge	1 876 086,89	2 057 201,20		2 057 201,20
2500009	Terreinen en gebouwen in leasing of op grond van een soortge lijk r...	-282 272,56		282 272,56	-282 272,56

P&S-1



-- AR --	AR-OMSCHRIJVING	31/12/2024	DEBET	CREDIT	31/12/25
2600000	Terreinen - overige MVA	4 449 385,89	4 449 246,69		4 449 246,69
2601000	Terreinen van gebouwen - overige MVA	194 363,21	194 363,21		194 363,21
2610000	Gebouwen - overige MVA	1 702 970,89	1 708 149,69		1 708 149,69
2610009	Gebouwen - overige MVA - afschrijvingen	-440 732,75		493 562,04	-493 562,04
2620000	Bebouwde terreinen - overige MVA	261 252,23	261 252,23		261 252,23
2620009	Bebouwde terreinen - overige MVA - afschrijvingen	-66 959,56		93 084,79	-93 084,79
2750000	Roerend erfgoed	51 397,07	51 397,07		51 397,07
2751000	Kunstwerken	6 500,00	6 500,00		6 500,00
2810000	Belangen in intergemeentelijke samenwerkingsverbanden en soo	6 816 685,57	6 759 310,81		6 759 310,81
2811000	Belangen in intergemeentelijke samenwerkingsverbanden en soo rtgeli...	-28 100,00		29 325,00	-29 325,00
2818000	Belangen in intergemeentelijke samenwerkingsverbanden en soo rtgeli...	4 081 148,74	4 081 148,74		4 081 148,74
2840000	Andere aandelen - aanschaffingswaarde	4 354 942,40	4 356 479,38		4 356 479,38
2841000	Andere aandelen - nog te storten bedragen (-)	-1 619 511,61		1 619 511,61	-1 619 511,61
2849000	Andere aandelen en niet-vastrentende effecten - geboekte waa rdever...	-4,37		4,37	-4,37
2903109	Vorderingen wegens toegestane leningen - BC Olympia	176 450,00	161 850,00		161 850,00
2903209	Vorderingen wegens toegestane leningen - TC Denderleeuw	272 240,00	240 020,00		240 020,00
2903309	Vorderingen wegens toegestane leningen - Scouts Denderleeuw	112 852,33	97 852,33		97 852,33
2903409	Vorderingen wegens toegestane leningen - Dendergalm	189 600,00	182 400,00		182 400,00
4000000	Operationele vorderingen uit ruiltransacties - nominale waar de	1 305 735,09	1 739 731,80		1 739 731,80
4050000	Borgtochten betaald in contanten	540,00	540,00		540,00
4060000	Gestorte voorschotten en vooruitbetalingen	216 892,86	286 801,78		286 801,78
4060002	Voorschotten en vooruitbetalingen mandatarispensioenen	10 262,84	12 151,99		12 151,99
4080000	Interne Rekening Courant	158 184,23	71 697,99		71 697,99
4110000	Terug te vorderen btw	3 719,48			
4111000	Centralisatierekening BTW Te betalen		170 983,53		170 983,53
4130000	Vorderingen uit belastingen	246 080,53	432 503,02		432 503,02
4131000	Te ontvangen aanvullende belastingen	1 691 946,22	1 861 770,30		1 861 770,30
4140000	Te innen opbrengsten uit niet-ruiltransacties	95 000,00	127 500,00		127 500,00
4153000	Vorderingen wegens werkingsubsidies	1 057 545,82	1 215 288,60		1 215 288,60
4160000	Diverse operationele vorderingen uit niet-ruiltransacties -n ominaal bedrag	3 225,80	4 521,82		4 521,82
4160025	Responsabiliseringsbijdrage - voorschotten 2025		38 287,32		38 287,32
4170000	Operationele vorderingen uit niet-ruiltransacties - dubieuze debiteuren	5 770,61	7 687,58		7 687,58
4220000	Leasingschulden en soortgelijke schulden in het kader van PP	-140 957,37		152 980,66	-152 980,66
4233000	Schulden aan kredietinstellingen aangegaan door het bestuur	-1 025 167,37		1 037 484,14	-1 037 484,14
4400000	Leveranciers	-1 486 894,50		1 540 988,09	-1 540 988,09
4440000	Te ontvangen facturen	-281 581,67		192 967,46	-192 967,46
4453000	Vervallen kapitaalaflossingen en vervallen intrest aan kredi etinstellingen	-70 162,22			
4493000	Borgtochten ontvangen in contanten	-99 969,20		61 945,20	-61 945,20
4499999	Andere overige schulden uit ruiltransacties	-87 083,21		50 989,43	-50 989,43
4530000	Ingehouden bedrijfsvoorheffing	-267 374,93		248 121,05	-248 121,05
4540000	Rijksdienst voor sociale zekerheid	-390 107,60		382 152,31	-382 152,31
4540900	RSZ - Afrekeningen	-2 390,10	211,49		211,49
4550000	Bezoldigingen	-48 831,70		18 837,91	-18 837,91
4600000	Voorzieningen voor pensioenen en soortgelijke verplichtingen	-138 772,08		127 593,50	-127 593,50
4600100	Voorziening voor responsabiliseringsbijdrage			117 331,76	-117 331,76
4610000	Voorzieningen voor vakantiegeld	-585 468,58		615 504,88	-615 504,88
4750000	Te betalen btw	-71 587,87			
4751000	Centralisatierekening BTW Terug te vorderen	-191 584,26			
4890000	Te betalen toegestane subsidies	-374 027,65		397 435,16	-397 435,16
4891000	Andere diverse schulden uit niet-ruiltransacties	-228 865,07		6 172,29	-6 172,29
4943109	Vorderingen toegestane leningen < 1 jaar BC Olympia	14 600,00	14 600,00		14 600,00
4943209	Vorderingen toegestane leningen < 1 jaar TC Denderleeuw	32 220,00	32 220,00		32 220,00
4943309	Vorderingen toegestane leningen < 1 jaar Scouts Denderleeuw	15 000,00	15 000,00		15 000,00
4943409	Vorderingen toegestane leningen < 1 jaar Harmonie Dendergalm	7 200,00	7 200,00		7 200,00
5300000	Termijndeposito's - nominale waarde		500 000,00		500 000,00
5500100	Belfius R/C 091-0002728-41	342 690,97	868 071,30		868 071,30
5500110	Belfius R/C vrije tijd 091-0126267-02	672,30	1 955,27		1 955,27
5500120	Belfius R/C grondgebiedzaken 091-173841-46		833,62		833,62
5500140	Belfius Treasury + 091-0129825-68	2 019 587,46	2 000 000,00		2 000 000,00
5500180	Belfius Termijnrekening BE97 0550 0002 3449	7 000 000,00			
5500210	BNP Paribas Fortis R/C school 001-1755005-60	21 869,62	21 896,36		21 896,36
5500300	ING R/C 393-0646788-81	162 644,89	36 243,34		36 243,34
5500530	Crelan spaarboekje 104-3711999-50	232 170,18	233 782,32		233 782,32
5500540	Crelan Zichtrekening 103-0532832-79	8 320,83	8 278,83		8 278,83

P&S-2



-- AR --	AR-OMSCHRIJVING	31/12/2024	DEBIT	CREDIT	31/12/25
5500600	KBC Bank NV - Bedrijfsrekening		51 805,86		51 805,86
5700000	Kas	1 108,85	2 217,41		2 217,41
5700001	Kas gemeentelijke basisschool	229,05	246,34		246,34
5700002	Kas Vrije Tijd	591,70	232,04		232,04
5700004	Kas gemeenteschool - Iddergem	331,34	116,11		116,11
5700103	Kas Cynthia Van De Velde	200,00	200,00		200,00
5700104	Kas onthaal (Yanaika-Febe-Dominique)		100,00		100,00
5700105	Kas Evy Van Den Brande	200,00	200,00		200,00
5700106	Kas Rani De Koker		100,00		100,00
5700107	Kas Marleen Nevens	200,00	200,00		200,00
5700109	Kas Petra De Backer	200,00	200,00		200,00
5700112	Kas bibliotheek	240,00	240,00		240,00
5700113	Kas Sonia Vinck	200,00	200,00		200,00
5700114	Kas Emmy Hutsebaut	100,00	100,00		100,00
5700116	Kas Peggy De Bisschop	200,00	200,00		200,00
5700119	Kas Cindy De Clercq	200,00	200,00		200,00
5800000	Interne overboekingen	190,00	51,00		51,00
5800010	Burgerzaken Bancontact JCC - BE31 3630 0950 7555	567,00	544,00		544,00
5800030	Vrije tijd E2E		442,68		442,68
6000000	Aankopen dranken en catering voor verbruik	50 643,03	57 397,06		57 397,06
6000010	Aankoop dranken en catering voor verkoop	64 001,61	56 017,41		56 017,41
6000020	Aankoop excursies, schoolreizen, kampen en dergelijke	117 008,23	114 292,93		114 292,93
6040100	Aankoop documenten voor verkoop	213 829,62	245 459,25		245 459,25
6040110	Aankoop Denderleeuwbons	15 000,00	15 000,00		15 000,00
6103000	Onderhoud en herstellingen gebouwen	108 788,58	118 149,59		118 149,59
6103010	Onderhoudscontracten gebouwen	155 569,45	152 542,01		152 542,01
6103020	Materialen voor onderhoud en herstellingen gebouwen	43 506,46	38 726,43		38 726,43
6103100	Onderhoud en herstellingen wegen	52 214,55	58 566,11		58 566,11
6103110	Onderhoudscontracten wegen	728,61	12 276,96		12 276,96
6103120	Onderhoudscontracten sportterreinen	8 344,35	4 658,98		4 658,98
6103200	Onderhoud en herstellingen riolerings	3 767,45	9 608,94		9 608,94
6103210	Onderhoudscontracten riolerings	68 747,74	68 137,44		68 137,44
6103400	Onderhoud openbaar groen	73 064,65	73 146,39		73 146,39
6103410	Onderhoudscontracten openbaar groen	210 425,83	179 481,73		179 481,73
6103500	Sneeuw- en ijzelbestrijding	9 264,98	5 759,29		5 759,29
6103600	Huisvuilophaling- en verwerking en recyclageparken	1 548 159,93	1 669 951,79		1 669 951,79
6103610	Afvoeren bedrijfsvuil	76 535,49	63 556,14		63 556,14
6110000	Elektriciteit	164 676,20	180 151,99		180 151,99
6111000	Gas	133 432,45	165 658,61		165 658,61
6112000	Aardolieproducten	3 632,93	733,90		733,90
6113000	Water	36 979,65	67 275,65		67 275,65
6113050	Verbruik openbare verlichting	90 914,77	64 038,52		64 038,52
6120100	Verzekering materiële schade (perceel 2)	31 937,73	34 503,35		34 503,35
6120500	Verzekeringen Auto (perceel 4)	41 238,38		3 293,93	-3 293,93
6120600	Verzekering aansprakelijkheid (perceel 3)	29 779,15	29 836,89		29 836,89
6120900	Hospitalisatieverzekering	39 481,47	43 132,15		43 132,15
6130100	Huur printers en multifunctionals	68 698,08	62 917,07		62 917,07
6130200	Kantoorbenodigdheden	31 201,56	22 236,76		22 236,76
6130300	Drukwerken	127 323,92	106 965,34		106 965,34
6130400	Frankeerkosten	72 979,19	64 804,08		64 804,08
6130500	Telefoon- en GSM kosten	33 233,48	38 123,34		38 123,34
6130510	Datacenter en connectiviteit	127 504,08	117 077,25		117 077,25
6130600	Beheers- en werkingskosten ICT	11 447,99	6 753,07		6 753,07
6130610	Beheers- en werkingskosten ICT (contracten)	614 925,94	649 034,74		649 034,74
6130700	Boeken, prospectussen en documentatie - interne bedrijfsbibl	28 608,74	35 290,25		35 290,25
6130800	Boeken, prospectussen en documentatie - collectievorming POB	74 776,94	71 687,96		71 687,96
6130900	Boeken, prospectussen en documentatie - gemeentelijke basiss	71 055,50	69 112,22		69 112,22
6131000	Representatiekosten : onthaal, relatiegeschenken, restaurant	6 782,81	6 354,89		6 354,89
6131200	Beroepsbijdragen, lidgelden en bijdragen voor convenanten	57 604,96	58 448,15		58 448,15
6131300	Administratieve kosten voor het financieel beheer	104 921,68	111 133,07		111 133,07
6131500	Administratieve kosten voor verkiezingen	57 223,49			
6131600	Beheers- en administratieve kost personeelszaken	3 459,41	3 304,36		3 304,36
6132000	Werkingskosten voor doelgroepen en commissies	2 493,96	1 930,80		1 930,80
6132100	Organisaties en evenementen	231 698,78	207 125,76		207 125,76

P&S-3





-- AR --	AR-OMSCHRIJVING	31/12/2024	DEBET	CREDIT	31/12/25
6132900	Algemene werkingskosten	222 061,52	254 983,18		254 983,18
6133000	Werkingskosten voor projectoproepen	65 675,70	17 018,12		17 018,12
6134000	Voordelen in natura	6 373,62	5 383,00		5 383,00
6134010	Kosten eigen aan de werkgever	8 072,31	5 289,00		5 289,00
6140100	Huur rollend materieel	81 808,83	84 985,85		84 985,85
6140200	Materialen voor rollend materieel	54 277,62	55 680,21		55 680,21
6140300	Prestaties voor rollend materieel	42 917,92	36 273,12		36 273,12
6140400	Brandstoffen personenwagens	57 409,11	53 850,18		53 850,18
6150000	Vergoedingen voor consultancy opdrachten en erelonen	333 184,05	215 403,87		215 403,87
6150010	Erelonen juridische bijstand en gerechtskosten	49 588,75	35 656,72		35 656,72
6150020	Auteursrechten, erelonen en vergoedingen voor optredens, le	6 638,72	10 604,38		10 604,38
6150030	Erelonen, commissies en vergoedingen geneesheren	4 139,81	4 084,00		4 084,00
6150040	Erelonen, commissies en vergoedingen dierenartsen	5 112,86	10 301,37		10 301,37
6150100	Vergoedingen voor leden commissies	4 200,00	3 300,00		3 300,00
6150110	Vrijwilligersvergoedingen	21 445,00	23 795,00		23 795,00
6150200	Vergoeding onthaalmoeders	399 396,49	322 588,71		322 588,71
6150210	Onthaalouders RSZ statuut	50 665,60	54 936,07		54 936,07
6150500	Bijdrage samenwerkingsverbanden	562 077,12	750 444,50		750 444,50
6170000	Uitzendkrachten en personen ter beschikking gesteld van het	112 229,78	132 394,48		132 394,48
6190000	Interne facturatie GE/OC		11 845,00		11 845,00
6200000	Wedden van de gemeentemandarissen	479 808,58	428 348,13		428 348,13
6200100	Presentiegelden	52 023,08	49 411,68		49 411,68
6200500	Vakantiegeld mandatarissen	33 830,24	34 883,65		34 883,65
6201000	Bezoldiging van het statutair gemeentepersoneel	2 481 368,15	2 461 609,88		2 461 609,88
6201500	Vakantiegeld van het statutair gemeentepersoneel	21 587,44	182 773,11		182 773,11
6202000	Bezoldiging van de contractanten	5 145 841,09	5 280 177,48		5 280 177,48
6202200	Bezoldiging tijdelijke contractanten	519,79			
6202500	Vakantiegeld van de contractanten	531 679,03	388 011,73		388 011,73
6202900	Andere sociale vergoedingen en toelagen van de contractanten	21 664,50	19 404,99		19 404,99
6203000	Bezoldiging Art 60 § 7	40,00			
6207100	Bezoldiging onderwijzend personeel ten laste van het werkin	27 871,13	20 024,31		20 024,31
6208000	Bezoldiging van het onderwijzend personeel bijdrage gemeente	2 716 657,27	2 867 425,66		2 867 425,66
6210000	Patronale bijdrage mandatarissen	7 520,07	7 708,37		7 708,37
6211000	Patronale bijdrage statutair personeel	372 800,66	368 926,01		368 926,01
6211600	Patronale bijdrage pensioenen statutair personeel	807 418,34	803 946,45		803 946,45
6212000	Patronale bijdrage contractanten	1 435 923,68	1 484 252,23		1 484 252,23
6218000	Werkgeversbijdragen wettelijke verzekeringen - onderwijzend	219 158,33	212 930,68		212 930,68
6219000	Responsabiliseringsbijdrage	41 025,31	78 699,65		78 699,65
6223000	2e pensioenpijler - 2,5 %	158 258,84	163 436,55		163 436,55
6223010	2e pensioenpijler - solidariteitsbijdrage 8,86 %	13 126,14	13 539,76		13 539,76
6231110	Maaltijdcheques statutairen	60 168,00	56 448,00		56 448,00
6231210	Maaltijdcheques contractuelen	178 704,00	179 952,00		179 952,00
6231310	Geschenkbonnen personeel - sectoraal akkoord	29 595,00	31 895,70		31 895,70
6232000	Bijdragen aan de gemeenschappelijke sociale dienst	11 591,30	11 281,84		11 281,84
6232020	Bijdragen en prestaties arbeidsgeneeskundige dienst en preve	67 265,42	72 695,62		72 695,62
6232050	Vergoeding voor verplaatsingskosten van en naar het werk	37 677,66	41 817,58		41 817,58
6232080	Dienstverplaatsingen	6 204,69	9 085,58		9 085,58
6232120	Aankoop, onderhoud en huur van werkkleding voor het gemeente	28 255,76	26 201,81		26 201,81
6232130	Kosten voor beroepsopleiding van personeel	52 685,89	78 514,82		78 514,82
6232140	Kosten voor werving en selectie	37 314,48	23 796,93		23 796,93
6232150	Initiatieven voor het personeel	39 589,68	30 996,69		30 996,69
6232160	Initiatieven voor het personeel - comité F	21 495,74	12 210,41		12 210,41
6232180	Bijdrage syndicale organisaties	8 844,50	8 518,65		8 518,65
6236000	Personenverzekering (perceel 1)	77 093,64	80 067,59		80 067,59
6238000	Overige looncomponenten gesubsidieerd onderwijzend personeel	12 600,00	13 460,00		13 460,00
6239000	Andere personeelskosten	3 716,41	9 193,64		9 193,64
6240000	Pensioenen politiek personeel rechtstreeks ten laste van de	112 439,80	105 110,85		105 110,85
6301000	Afschrijvingen op immateriële vaste activa	94 865,75	81 433,52		81 433,52
6302000	Afschrijvingen op materiële vaste activa	3 289 715,08	3 638 179,74		3 638 179,74
6350100	Voorziening voor responsabiliseringsbijdrage	127 219,13			
6351000	Voorzieningen voor pensioenen mandatarissen - besteding & terugneming (-)			149 117,98	-149 117,98
6351100	Voorziening voor responsabiliseringsbijdrage - besteding & terugneming (-)	-483 907,60			
6360000	Voorziening vakantiegeld - toevoeging		30 036,30		30 036,30
6361000	Voorzieningen voor vakantiegeld - terugneming (-)	-20 179,31			

P&S-4



-- AR --	AR-OMSCHRIJVING	31/12/2024	DEBIT	CREDIT	31/12/25
6400000	Roerende voorheffing	43 154,99	42 286,60		42 286,60
6400100	Onroerende voorheffing	61 836,33	58 741,99		58 741,99
6420000	Minderwaarde op realisatie van werkingsvorderingen	32 534,46	15 801,65		15 801,65
6430000	Diverse werkingskosten	11 970,54	1 572,14		1 572,14
6450100	Boeten	434,99			
6490000	Toegestane subsidies voor gezinnen/gezinswerking	22 393,28	41 342,82		41 342,82
6491000	Toegestane subsidies aan verenigingen	23 429,56	25 264,00		25 264,00
6491010	Subsidie jubilerende verenigingen	950,00	700,00		700,00
6491020	Subsidie jeugdverenigingen	17 999,96	18 000,01		18 000,01
6491030	Subsidie sportclubs	48 199,97	48 200,02		48 200,02
6491040	Subsidie culturele verenigingen	34 465,69	33 873,35		33 873,35
6491050	Subsidie derde wereldwerking en noodhulp	1 600,00	1 600,00		1 600,00
6491070	Feestcheques	2 914,30	2 321,65		2 321,65
6491090	Subsidie Carnavalraad	18 000,00			
6491100	Subsidie netheidsverantwoordelijken	3 922,65	3 922,65		3 922,65
6492000	Toelage besturen erediensden	48 178,40	94 569,89		94 569,89
6494000	Toegestane werkingsubsidies Pz Denderleeuw-Haaltert	3 034 293,80	3 048 406,00		3 048 406,00
6494100	Toegestane werkingsubsidies HVZ Zuid-Oost	810 688,32	826 902,08		826 902,08
6500000	Rente, commissies en kosten verbonden aan schulden	383 217,88	419 478,39		419 478,39
6570000	Negatieve betalingsverschillen	5,91	101,05		101,05
6570100	Nalatigheidsintresten	102,38	81,68		81,68
6580000	Bankkosten		114,50		114,50
6640200	Investeringsloelage politiezone Denderleeuw-Haaltert	221 640,89	383 619,21		383 619,21
6640300	Investeringsloelage hulpverleningszone Zuid-Oost	152 386,76	161 322,19		161 322,19
6640400	Investeringsloelage besturen erediensden	157 745,89	101 192,84		101 192,84
6640900	Investeringsloelagen aan verenigingen	42 307,00			
6930000	Operationeel overschot van het boekjaar	585 261,20	1 048 374,67		1 048 374,67
6941000	Tussenkomst van de gemeente in het tekort van het OCMW	2 434 474,19	2 849 155,69		2 849 155,69
7001010	Retributie administratieve inlichtingen en prestaties W&O	-91 354,86		80 273,58	-80 273,58
7001020	Opbrengsten reclame gemeentelijke informatieblad	-10 740,00		11 490,00	-11 490,00
7001030	Retributie invorderingen	-14 305,38		12 397,13	-12 397,13
7001040	Opbrengsten verkoop Denderleeuwbons	-670,00		9 866,82	-9 866,82
7001050	Retributie mobiliteit	-16 560,97		23 250,07	-23 250,07
7001060	Retributie administratieve documenten BUR	-380 417,99		464 337,40	-464 337,40
7001900	Andere opbrengsten ondersteunende diensten	-9 803,32		19 031,87	-19 031,87
7002010	Opbrengsten uit organisaties, evenementen en werking jeugd	-13 281,08		14 063,15	-14 063,15
7002020	Opbrengsten uit organisaties, evenementen en werking sport	-66 023,00		72 584,50	-72 584,50
7002030	Opbrengsten uit organisaties, evenementen en werking cultuur	-823,00		791,50	-791,50
7002040	Opbrengsten uit organisaties, evenementen en werking seniore	-4 173,30		3 843,50	-3 843,50
7002050	Opbrengsten academie voor podiumkunsten	-4 305,00		4 560,00	-4 560,00
7002060	Opbrengsten plaatselijke openbare bibliotheek	-13 781,17		13 176,33	-13 176,33
7002070	Opbrengsten uit verhuur van materialen vrije tijd	-12 352,00		18 289,39	-18 289,39
7003000	Opbrengsten DVO	-207 311,39		202 918,49	-202 918,49
7003010	Opbrengsten BKO	-255 506,78		268 932,10	-268 932,10
7003020	Retributie wapenwet	-1 300,07		450,70	-450,70
7004000	Opbrengsten pendelparking	-120 379,13		204 079,89	-204 079,89
7004030	Opbrengsten diftar	-720 572,85		896 760,55	-896 760,55
7004060	Retributie administratieve inlichtingen en prestaties OR	-6 046,62		4 232,01	-4 232,01
7004070	Retributie gebruik openbaar domein nutsmaatschappijen	-36 512,06		36 512,06	-36 512,06
7004080	Opbrengsten inname openbaar domein	-56 574,14		66 816,86	-66 816,86
7004090	Retributie behandelen conformiteitsattest	-8 910,00		6 030,00	-6 030,00
7004900	Andere opbrengsten openbare ruimte	-15 850,13		36 010,20	-36 010,20
7005000	Verkoop van maaltijden en dranken	-79 255,45		86 155,20	-86 155,20
7005010	Remgelden	-24 251,50		23 829,05	-23 829,05
7005030	Deelname schooluitstappen	-60 907,40		56 340,50	-56 340,50
7005900	Andere opbrengsten gemeentelijke onderwijs	-9 722,00		2 153,80	-2 153,80
7009010	Ontvangsten personeelsevenementen	-144,00			
7010000	Opbrengsten uit onroerende verhuur van gebouwen - privaat pa	-110 409,29		108 444,59	-108 444,59
7010010	Opbrengsten uit de verhuur van culturele infrastructuur	-25 615,00		16 280,00	-16 280,00
7010020	Opbrengsten uit de verhuur van sportinfrastructuur	-50 674,85		51 600,04	-51 600,04
7010050	Opbrengsten uit concessieovereenkomsten	-1 819,52		1 866,15	-1 866,15
7010060	Opbrengsten uit erfpachtovereenkomsten	-12 000,00		12 000,00	-12 000,00
7090000	Interne facturatie GE/OC	-9 203,42		17 825,16	-17 825,16
7300000	Opcentiemen op de onroerende voorheffing	-6 090 700,45		6 200 729,63	-6 200 729,63

P&S-5





-- AR --	AR-OMSCHRIJVING	31/12/2024	DEBET	CREDIT	31/12/25
7301000	Aanvullende belasting op de personenbelasting	-7 608 022,17		8 356 426,28	-8 356 426,28
7302000	Aanvullende belasting op de belasting op motorrijtuigen	-264 051,43		265 568,18	-265 568,18
7330400	Belasting op het niet optimaal afkoppelen van hemelwater			25 100,00	-25 100,00
7340000	Algemene bedrijfsbelasting	-303 938,00		306 081,75	-306 081,75
7340100	Belasting op de aanvoer en verwerking van slachtafval	-347 176,25		331 736,25	-331 736,25
7340800	Belasting op nachtwinkels en phoneshops	-3 000,00		3 000,00	-3 000,00
7341500	Belasting op diensten verhuur voertuigen met bestuurder	-424,59			
7342400	Belasting op verspreiding van kosteloos reclamdrukwerk	-89 147,83		93 934,86	-93 934,86
7374000	Belasting op leegstaande woningen en gebouwen	-79 749,17		118 124,95	-118 124,95
7377000	Belasting op tweede verblijven	-29 000,00		24 000,00	-24 000,00
7380000	Algemene gemeentebelasting	-738 430,00		736 500,00	-736 500,00
7389900	Overige andere belastingen			316,00	-316,00
7390000	Opbrengsten uit Gas-vaststellingen	-53 802,00		53 527,00	-53 527,00
7400000	Gemeentefonds	-5 364 680,00		5 494 636,00	-5 494 636,00
7400100	Gemeentefonds - aanvullende dotatie	-392 213,84		392 213,84	-392 213,84
7400110	Gemeentefonds : Eliacompensatie	-157 492,59		157 492,59	-157 492,59
7401000	Gemeentefonds : open ruimte	-147 262,00		152 425,00	-152 425,00
7401010	Septemberverklaring 2022 - extra middelen	-204 585,00		245 832,00	-245 832,00
7401020	Werkingsubsidies VIA6-akkoord	-55 435,13		52 952,51	-52 952,51
7401030	Subsidie grensarbeiders België/Luxemburg	-1 575,98		1 376,18	-1 376,18
7401040	Compensatie responsabiliseringsbijdrage	-85 942,50		109 344,50	-109 344,50
7402010	Compensatie energiezuinige woningen	-67 584,64		82 363,36	-82 363,36
7402011	Centrumfunctie mobiliteitsknooppunt	-628 772,00		628 772,00	-628 772,00
7402013	Compensatiefonds Fluvius	-53 151,00		48 770,00	-48 770,00
7402020	Gesco regularisatie	-913 809,56		913 809,56	-913 809,56
7402030	Compensatie verlaagd tarief SVK	-3 662,13		3 138,71	-3 138,71
7405000	Ontvangen subsidies uit projectoproepen	-731 778,50		835 874,11	-835 874,11
7405010	Subsidie gezinsopvang DVO	-309 740,38		323 314,62	-323 314,62
7405020	Specifieke subsidie andere overheid	-22 078,44		39 246,35	-39 246,35
7405030	Bijdragevermindering ploegenarbeid			32 738,35	-32 738,35
7405100	Subsidie sociale maribel	-38 813,47		68 092,63	-68 092,63
7405230	Subsidie register onbebouwde percelen	-836,00		827,50	-827,50
7405240	Werkingsstoelage academie podiumkunsten	-1 810,37		1 817,29	-1 817,29
7405250	Werkingsubsidie cultuur	-4 638,77			
7405300	Loonsubsidie gemeentelijk onderwijs	-2 948 415,60		3 093 816,34	-3 093 816,34
7405310	Basis werkingsbudget gemeentelijk onderwijs	-504 631,08		530 429,82	-530 429,82
7405320	Subsidie nascholing gemeentelijk onderwijs	-5 266,75		5 518,97	-5 518,97
7405330	Subsidie ICT gemeentelijk onderwijs	-455,11		453,47	-453,47
7405400	Specifieke tegemoetkoming andere overheid	-687 973,03		705 009,81	-705 009,81
7405440	Subsidie VIA 5 / weerwerkgesco's	-69 925,94		37 161,14	-37 161,14
7420000	Meerwaarde op de courante realisatie van werkingsvorderingen			939,92	-939,92
7440000	Inhouding pensioen	-33 481,02		29 842,88	-29 842,88
7450200	Gemeentelijke saneringsbijdrage (afvalwaterheffing)	-1 181 772,79		1 343 500,01	-1 343 500,01
7453100	Persoonlijke bijdrage maaltijdcheques gemeentepersoneel	-8 197,89		7 691,04	-7 691,04
7453200	Persoonlijke bijdrage maaltijdcheques contractuelen	-23 293,74		23 613,25	-23 613,25
7453300	Persoonlijke bijdrage leasefietsen	-29 519,60		46 513,00	-46 513,00
7453400	Saldo kosten exploitatie en voordeel vennB Laas	-7,21		11 456,26	-11 456,26
7460000	Groenestroomcertificaten	-14 000,00		2 500,00	-2 500,00
7460200	Opbrengsten injectie elektriciteit			168,15	-168,15
7470000	Vergoeding voor schade	-51 976,80		33 385,75	-33 385,75
7500200	Dividend Zefier	-31 355,76		22 131,84	-22 131,84
7500210	Dividend Publigas	-66 224,56		66 224,55	-66 224,55
7500220	Dividend Publi T	-51 923,20		51 923,20	-51 923,20
7500230	Dividend Elia	-15 840,49		15 840,49	-15 840,49
7500300	Dividend Intergem Electriciteit	-164 463,12		116 697,19	-116 697,19
7500400	Dividend Intergem Gas	-143 770,34		72 907,51	-72 907,51
7500500	Dividend Volkskrediet De Toren nv	-26,74		26,74	-26,74
7500700	Dividend EthiasCo	-1 716,00		1 868,30	-1 868,30
7510100	Intresten uit zicht- en spaarrekeningen en beleggingen	-143 849,99		140 955,36	-140 955,36
7530000	In resultaat genomen kapitaalsubsidies en schenkingen	-336 815,00		402 905,87	-402 905,87
7590000	Positieve betalingsverschillen	-18,40		1,55	-1,55
7590900	Opbrengsten uit invorderingen	-293,62			
7630000	Meerwaarde op de realisatie van MVA			19 359,13	-19 359,13

P&S-6





-- AR --	AR-OMSCHRIJVING	31/12/2024	DEBET	CREDIT	31/12/25
		0,00	224 987 238,16	224 987 238,16	0,00

P&S-7

**DENDERLEEUW****PROEF-EN SALDIBALANS - OCMW**

-- AR --	AR-OMSCHRIJVING	31/12/2024	DEBET	CREDIT	31/12/25
0920000	Gecumuleerd budgettair resultaat van het boekjaar	749 982,30	749 982,30		749 982,30
0930000	Gecumuleerd budgettair resultaat vorig boekjaar	-749 982,30		749 982,30	-749 982,30
1090000	Saldo Beginbalans	-1 019 835,24		1 019 835,24	-1 019 835,24
1400000	Overgedragen overschot	143 909,51	115 062,84		115 062,84
1500000	Investeringsubsidies en -schenkingen in kapitaal met vorder	-724 479,57		724 479,57	-724 479,57
1500009	Investeringsubsidies en -schenkingen in kapitaal met vorder ing op...	342 322,11	372 179,97		372 179,97
1580000	Bijdragen en schenkingen niet gekoppeld aan operationele activiteit...	-1 120,00		1 120,00	-1 120,00
1600000	Voorzieningen voor pensioenen en soortgelijke verplichtingen	-469 575,30		469 575,30	-469 575,30
1600100	Voorzieningen voor responsabiliseringsbijdrage	-307 070,00		204 155,25	-204 155,25
2210000	Gebouwen - gemeenschapsgoederen	1 112 990,43	1 112 990,43		1 112 990,43
2210009	Gebouwen - gemeenschapsgoederen - afschrijvingen	-912 841,24		938 502,98	-938 502,98
2290000	Onbebouwde terreinen - bedrijfsmatige MVA	4 867,62	4 867,62		4 867,62
2291000	Gebouwen - bedrijfsmatige MVA	1 109 400,50	1 109 400,50		1 109 400,50
2291009	Gebouwen - bedrijfsmatige MVA - afschrijvingen	-512 980,80		546 599,00	-546 599,00
2400000	Meubilair - gemeenschapsgoederen	4 700,52	4 700,52		4 700,52
2400009	Meubilair - gemeenschapsgoederen - afschrijvingen	-4 230,47		4 700,52	-4 700,52
2410000	Informatiematerieel - gemeenschapsgoederen	2 780,58	2 780,58		2 780,58
2410009	Informatiematerieel - gemeenschapsgoederen - afschrijvingen	-556,12		1 112,23	-1 112,23
2430000	Rollend materieel - gemeenschapsgoederen	28 048,91	28 048,91		28 048,91
2430009	Rollend materieel - gemeenschapsgoederen - afschrijvingen	-28 048,91		28 048,91	-28 048,91
2500000	Terreinen en gebouwen in leasing of op grond van een soortge	874 573,23	874 573,23		874 573,23
2500009	Terreinen en gebouwen in leasing of op grond van een soortge lijk r...	-662 555,48		689 057,70	-689 057,70
2600000	Terreinen - overige MVA	356 434,04	356 434,04		356 434,04
2620000	Bebouwde terreinen - overige MVA	195 000,00	195 000,00		195 000,00
2620009	Bebouwde terreinen - overige MVA - afschrijvingen	-106 363,64		112 272,73	-112 272,73
4000000	Operationele vorderingen uit ruiltransacties - nominale waar de	254 655,63	33 542,46		33 542,46
4005001	Te ontvangen creditintresten op financiële rekeningen	20,78	116,98		116,98
4040000	Te innen opbrengsten uit ruiltransacties		146,45		146,45
4050100	Borgtochten betaald in contanten (huurwaarborgen klanten)	3 498,46	3 498,46		3 498,46
4050300	Borgtochten huurwaarborg (Woonmaatschappij Dender-Zuid)	6 910,08	6 626,65		6 626,65
4060000	Gestorte voorschotten en vooruitbetalingen	20 068,19	21 523,54		21 523,54
4060002	Voorschotten en vooruitbetalingen mandatarispensioenen	4 167,48	3 340,28		3 340,28
4135000	Vorderingen uit de recuperatie van individuele hulpverlening	200 180,31	172 994,70		172 994,70
4153000	Vorderingen wegens werkingssubsidies	5 998,44	12 936,68		12 936,68
4153100	Vordering wegens werkingssubsidies : Vlaamse overheid	12 124,21	10 290,00		10 290,00
4153200	Vordering wegens werkingssubsidies : federaal	251 196,25	332 118,69		332 118,69
4153900	Vordering wegens werkingssubsidies : overige	28 773,58	46 845,16		46 845,16
4160000	Diverse operationele vorderingen uit niet-ruiltransacties -n omlaag bedrag		363,88		363,88
4170000	Operationele vorderingen uit niet-ruiltransacties - dubieuze debiteuren	21 093,63	29 946,71		29 946,71
4400000	Leveranciers	-95 397,33		105 944,00	-105 944,00
4440000	Te ontvangen facturen	-10 309,85		3 360,40	-3 360,40
4480000	Interne rekening courant	-158 184,23		71 697,99	-71 697,99
4493000	Borgtochten ontvangen in contanten	-5 335,08		4 485,08	-4 485,08
4493100	Borgtochten betaald in contanten (huurwaarborgen klanten)	-3 498,46		3 498,46	-3 498,46
4493200	Borgtochten betaald in contanten (bankgaranties)	-2 740,00			
4493300	Borgtochten huurwaarborg (Woonmaatschappij Dender-Zuid)	-5 173,81		5 173,81	-5 173,81
453000	Ingehouden voorheffing	-393,59			
4530000	Ingehouden bedrijfsvoorheffing	-63 020,61		60 439,26	-60 439,26
4540000	Rijksdienst voor sociale zekerheid	-106 086,62		71 787,81	-71 787,81
4550000	Bezoldigingen	-5 971,65		3 397,47	-3 397,47
4600000	Voorzieningen voor pensioenen en soortgelijke verplichtingen	-22 791,00		42 254,07	-42 254,07
4600100	Voorziening voor responsabiliseringsbijdrage			6 016,71	-6 016,71
4610000	Voorzieningen voor vakantiegeld	-152 561,98		138 290,73	-138 290,73
4810000	Operationele schulden inzake sociale dienstverlening OCMW	-2 053,24		5 263,89	-5 263,89
4820000	Ontvangen voorschotten en terugbetalingen inzake subsidies			15 658,50	-15 658,50
4830000	Ontvangen vooruitbetalingen op niet-ruiltransacties			14 700,13	-14 700,13
4891000	Anderere diverse schulden uit niet-ruiltransacties	-54 355,36		44 075,04	-44 075,04
5500000	R/C OC BE05091000935875	421 937,35	343 971,93		343 971,93
5501000	Treasury + OC BE13091011068739	28 991,73	137 855,72		137 855,72

P&S-1



-- AR --	AR-OMSCHRIJVING	31/12/2024	DEBIT	CREDIT	31/12/25
5501200	Belfius (Ocmw) dringende steun 091-0115196-86	369,91			
5700000	Kas	2 316,10	3 145,85		3 145,85
5701100	Kas De Palaver	200,00	200,00		200,00
6000010	Aankoop dranken en catering voor verkoop	20 472,69	19 819,71		19 819,71
6100000	Huur gebouwen & terreinen	8 642,28	5 640,00		5 640,00
6103000	Onderhoud en herstellingen gebouwen	2 280,91	2 234,47		2 234,47
6120600	Verzekering aansprakelijkheid (perceel 3)	4 027,84	4 248,04		4 248,04
6120900	Hospitalisatieverzekering	18 848,83		227,70	-227,70
6131200	Beroepsbijdragen, lidgelden en bijdragen voor convenanten	200,00	100,00		100,00
6131600	Beheers- en administratieve kost personeelszaken	1 701,22	1 548,78		1 548,78
6132100	Organisaties en evenementen	5 545,75	4 483,49		4 483,49
6132900	Algemene werkingskosten	12 122,67	25 056,12		25 056,12
6134000	Voordelen in natura	2 622,00	2 396,00		2 396,00
6134010	Kosten eigen aan de werkgever	774,20	600,00		600,00
6150010	Erelonen juridische bijstand en gerechtskosten	8 145,69	14 754,08		14 754,08
6150110	Vrijwilligersvergoedingen		560,00		560,00
6150500	Bijdrage samenwerkingsverbanden	172 539,09	297 610,92		297 610,92
6190000	Interne facturatie GE/OC	9 203,42	5 980,16		5 980,16
6200000	Wedden van de gemeentemandarissen		63 219,95		63 219,95
6200100	Presentiegelden	34 836,75	37 811,67		37 811,67
6200500	Vakantiegeld mandatarissen		313,10		313,10
6201000	Bezoldiging van het statutair gemeentepersoneel	394 374,97	429 474,52		429 474,52
6201500	Vakantiegeld van het statutair gemeentepersoneel	27 670,90	31 353,56		31 353,56
6202000	Bezoldiging van de contractanten	1 270 750,15	1 250 448,79		1 250 448,79
6202500	Vakantiegeld van de contractanten	94 401,29	104 697,49		104 697,49
6203000	Bezoldiging Art 60 § 7	142 808,97	160 317,26		160 317,26
6203500	Vakantiegeld Artikel 60§7	13 353,65	8 908,10		8 908,10
6211000	Patronale bijdrage statutair personeel	59 211,62	64 393,34		64 393,34
6211600	Patronale bijdrage pensioenen statutair personeel	128 367,03	139 680,16		139 680,16
6212000	Patronale bijdrage contractanten	404 292,66	403 380,68		403 380,68
6223000	2e pensioenpijler - 2,5 %	40 253,18	39 827,29		39 827,29
6223010	2e pensioenpijler - solidariteitsbijdrage 8,86 %	3 410,39	3 344,92		3 344,92
6231110	Maaltijdcheques statutairen	9 252,00	10 440,00		10 440,00
6231210	Maaltijdcheques contractuelen	49 708,00	45 592,00		45 592,00
6231310	Geschenkenbonnen personeel - sectoraal akkoord	7 565,00	7 435,00		7 435,00
6232000	Bijdragen aan de gemeenschappelijke sociale dienst	2 675,51	2 720,98		2 720,98
6232050	Vergoeding voor verplaatsingskosten van en naar het werk	7 443,28	11 151,23		11 151,23
6232080	Dienstverplaatsingen	1 565,04	1 684,73		1 684,73
6232150	Initiatieven voor het personeel	1 750,00	1 750,00		1 750,00
6232180	Bijdrage syndicale organisaties	2 234,40	2 234,40		2 234,40
6236000	Personenverzekering (perceel 1)	19 480,86	17 293,09		17 293,09
6239000	Andere personeelskosten	462,59	1 958,96		1 958,96
6240000	Pensioenen politiek personeel rechtstreeks ten laste van de	22 269,76	22 827,20		22 827,20
6302000	Afschrijvingen op materiële vaste activa	94 689,88	92 717,41		92 717,41
6350000	Voorzieningen voor pensioenen mandatarissen (toevoeging)		19 463,07		19 463,07
6350100	Voorziening voor responsabiliseringsbijdrage	82 818,15			
6351000	Voorzieningen voor pensioenen mandatarissen - besteding & terugnemning (-)	-33 123,78		96 898,04	-96 898,04
6360000	Voorziening vakantiegeld - toevoeging	8 584,90			
6361000	Voorzieningen voor vakantiegeld - terugnemning (-)			14 271,25	-14 271,25
6400000	Roerende voorheffing	685,77	95,49		95,49
6400100	Onroerende voorheffing	4 924,06	4 596,57		4 596,57
6420000	Minderwaarde op realisatie van werkingsvorderingen	17 841,68	6 990,32		6 990,32
6480010	LL: BR m GPMI (55%+10%)	222 415,80	178 932,73		178 932,73
6480011	LL: BR z GPMI (55%)	619 446,89	670 541,59		670 541,59
6480020	LL: nt BR m GPMI (100%+10%)	179 838,26	186 824,74		186 824,74
6480021	LL: nt BR (100%)	236 002,25	201 536,20		201 536,20
6480030	LL: student m GPMI (55%+10%)	128 479,24	200 330,69		200 330,69
6480040	LL: dakloze m GPMI (100% + 10%)		8 808,94		8 808,94
6480041	LL: dakloze z GPMI (100%)		1 776,07		1 776,07
6480050	LL: installatiepremie - art. 2 §4	18 502,37	23 801,60		23 801,60
6480070	LL: recup na inspectie	2 623,92			
6480100	SIS	59 261,00	61 428,43		61 428,43
6480110	SIS: huurwaarborg	30 968,78	12 138,00		12 138,00
6480111	SIS: huur	6 433,76	6 078,13		6 078,13

P&S-2



-- AR --	AR-OMSCHRIJVING	31/12/2024	DEBIT	CREDIT	31/12/25
6480122	SIS: vs mutualiteitsbijdr	1 086,28	536,00		536,00
6480130	SIS: verblijfskosten rusthuis	72 042,13	20 960,51		20 960,51
6480132	SIS: vervoerskosten	1 756,20	609,81		609,81
6480133	SIS: hospitalisatie- & medische kosten	4 226,79	11 245,78		11 245,78
6480134	SIS: begrafeniskosten	11 049,40	9 669,50		9 669,50
6480140	SIS: kindgerichte aktie	21 110,28	21 176,53		21 176,53
6480141	SIS: soc cult participatie	8 814,23	10 036,14		10 036,14
6480150	SIS: verwarmingstoelage (KB 20/10/2004)	13 937,00	13 537,50		13 537,50
6480151	SIS: min levering aardgas	61 451,85	58 664,42		58 664,42
6480152	SIS: energiefonds	24 251,40	6 689,25		6 689,25
6480200	Vreemdelingen: SIS - BR	288 473,17	270 608,05		270 608,05
6480201	Vreemdelingen: SIS - toegewezen asielzoekers		4 324,56		4 324,56
6480202	Vreemdelingen: Oekr 135% eerste 4 maand	22 627,52	12 095,82		12 095,82
6480203	Vreemdelingen: Oekr 125%/100%	157 442,74	135 861,95		135 861,95
6480211	Vreemdelingen: medische kosten	12 866,80	7 843,29		7 843,29
6480300	SIN: betaling lev	3 668,40	4 142,08		4 142,08
6480301	SIN: huisraad & onderhoudsprod	810,08	22,35		22,35
6481060	Mantelzorgtoelage < 18 jaar	3 500,00	3 750,00		3 750,00
6481061	Mantelzorgtoelage > 18 jaar	22 800,00	22 110,00		22 110,00
6481070	Soc cor AGB	92 885,00	95 095,00		95 095,00
6481091	SIN: aankoop voedselhulp	78,40			
6490000	Toegestane subsidies voor gezinnen/gezinswerking	5 000,00	4 292,50		4 292,50
6491060	Subsidie voor doelgroepen en commissies	9 592,18	9 592,18		9 592,18
6498000	Overige toegestane werkingsubsidies	12 831,96	13 380,57		13 380,57
6570000	Negatieve betalingsverschillen		0,08		0,08
6580000	Bankkosten	752,96	527,20		527,20
6630000	Minderwaarde op realisatie vaste activa	847,46			
6930000	Operationeel overschot van het boekjaar		28 846,67		28 846,67
7001900	Andere opbrengsten ondersteunende diensten	-5,00			
7003030	Opbrengsten Palaver	-29 911,20		28 335,75	-28 335,75
7006000	Werkingsopbrengsten dienst welzijn	-1 094,72		1 296,25	-1 296,25
7010000	Opbrengsten uit onroerende verhuur van gebouwen - privaat pa	-76 885,04		81 650,45	-81 650,45
7401010	Septemberverklaring 2022 - extra middelen	-26 605,02			
7401040	Compensatie responsabiliseringsbijdrage	-14 306,00	14 533,50		14 533,50
7402020	Gesco regularisatie	-313 776,72		313 776,72	-313 776,72
7405000	Ontvangen subsidies uit projectoproepen	-48 365,89		68 956,68	-68 956,68
7405020	Specifieke subsidie andere overheid	-24 290,00		50 551,80	-50 551,80
7405100	Subsidie sociale maribel	-121 265,46		109 535,48	-109 535,48
7405113	Subsidie crisis Oekraïne	-15 700,00		22 980,00	-22 980,00
7405440	Subsidie VIA 5 / weerwerkgesco's	-938,51		1 323,99	-1 323,99
7405500	Werkingssubsidie Lokale handel	-3 000,00		3 000,00	-3 000,00
7406000	Subsidie: loonkost ikv energiemaatregelen	-183 485,67		189 350,71	-189 350,71
7406010	Subsidie: tussenkomsten ikv energiemaatregelen (distributies)	-31 722,59		16 043,73	-16 043,73
7407000	Subsidie voor lokaal opvanginitiatief	-44 155,42		58 064,20	-58 064,20
7408010	Subs LL: BR m GPMI (55%)	-609 252,32		651 931,74	-651 931,74
7408020	Subs LL: nt BR m GPMI (100%)	-267 352,04		275 377,75	-275 377,75
7408030	Subs LL: student m GPMI (55%+10%)	-14 346,04		20 908,03	-20 908,03
7408040	Subs LL: dakloze m GPMI (100%)	-730,17		29 608,45	-29 608,45
7408050	Subs LL: installatiepremie - art. 2 §4	-18 984,73		19 399,57	-19 399,57
7408060	Subs LL: gerecht. art 60 § 7 (100%)	-125 379,97		103 874,85	-103 874,85
7408070	Subs LL: personeelssubsidie	-55 194,11		59 356,06	-59 356,06
7408090	Subs LL: begeleiding GPMI, excl. student (10%)	-35 491,46		32 662,47	-32 662,47
7408120	Subs Fonds Bestrijding Uithuiszettingen	-963,50		951,00	-951,00
7408140	Subs SIS: kindgerichte aktie	-7 103,50		5 917,77	-5 917,77
7408150	Subs SIS verwarmingstoelage (KB 20/10/2004)	-13 937,00		13 537,50	-13 537,50
7408151	Subs SIS: min levering aardgas	-43 241,42		43 202,46	-43 202,46
7408152	Subs verwarmingstoelage (KB 20/10/2004) - administratie	-800,00		800,00	-800,00
7408200	Subs vreemdelingen: SIS - BR	-271 826,60		252 141,27	-252 141,27
7408202	Subs vreemdelingen Oekr 135% eerste 4 maand	-17 233,31		15 756,71	-15 756,71
7408203	Subs vreemdelingen Oekr 125%	-155 109,54		141 419,02	-141 419,02
7408211	Subs vreemdelingen: medische kosten	-8 468,50		7 072,66	-7 072,66
7408300	Subsidie Voedselhulp	-2 499,00			
7420000	Meerwaarde op de courante realisatie van werkingsvorderingen	-169,78		27,10	-27,10
7440000	Inhouding pensioen			4 476,44	-4 476,44

P&S-3



-- AR --	AR-OMSCHRIJVING	31/12/2024	DEBET	CREDIT	31/12/25
7450300	Vergoeding oplaadpunt budgetmeter	-15 797,80		18 251,48	-18 251,48
7453100	Persoonlijke bijdrage maaltijdcheques gemeentepersoneel	-1 408,28		1 422,45	-1 422,45
7453200	Persoonlijke bijdrage maaltijdcheques contractuelen	-6 625,02		6 211,91	-6 211,91
7453300	Persoonlijke bijdrage leasefietsen	-7 000,53		6 506,09	-6 506,09
7470000	Vergoeding voor schade			284,73	-284,73
7480011	Recup LL: BR z GPMI (55%)			3 054,22	-3 054,22
7480030	Recup LL: student m GPMI (55%+10%)			2 028,00	-2 028,00
7480100	Recup SIS	-25 434,92		17 748,70	-17 748,70
7480110	Recup SIS: huurwaarborg	-32 941,62		16 413,00	-16 413,00
7480111	Recup SIS: huur	-4 956,76		6 403,13	-6 403,13
7480122	Recup SIS: vs mutualiteitsbijdr	-99,60			
7480130	Recup SIS: verblijfskosten rusthuis	-34 500,21		870,87	-870,87
7480132	Recup SIS: vervoerskosten	-13,00		242,90	-242,90
7480133	Recup SIS: hospitalisatie- & medische kosten	-1 366,04			
7480134	Recup SIS: begrafeniskosten	-1 706,50		1 976,30	-1 976,30
7480140	Recup SIS: kindgerichte aktie			326,20	-326,20
7480141	Recup SIS: soc cult participatie	-7 103,50		5 917,77	-5 917,77
7480152	Recup SIS: energiefonds	-700,00			
7480300	Recup SIN: betaling lev	-528,00		1 828,05	-1 828,05
7510100	Intresten uit zicht- en spaarrekeningen en beleggingen	-2 285,93		318,31	-318,31
7530000	In resultaat genomen kapitaalsubsidies en schenkingen	-29 857,84		29 857,86	-29 857,86
7590000	Positieve betalingsverschillen	-0,70		0,15	-0,15
7630000	Meerwaarde op de realisatie van MVA	-209 020,63			
7930000	Operationeel tekort van het boekjaar	-140 148,45			
7941000	Tussenkost van de gemeente in het tekort van het OCMW	-2 434 474,19		2 849 155,69	-2 849 155,69
		0,00	11 788 986,49	11 788 986,49	0,00

P&S-4

Opvolgingsrapportering



2020

